



# Patrón Yuri

Por Andrea Condés



Talla	
	S
	M
	L
	XL
	XXL

## Materiales Necesarios



- Tijeras para cortar papel.
- Tijeras para cortar tela.



Tela plana - Ver página "Corta la tela" para saber cantidad.



Máquina de coser.



Plancha.

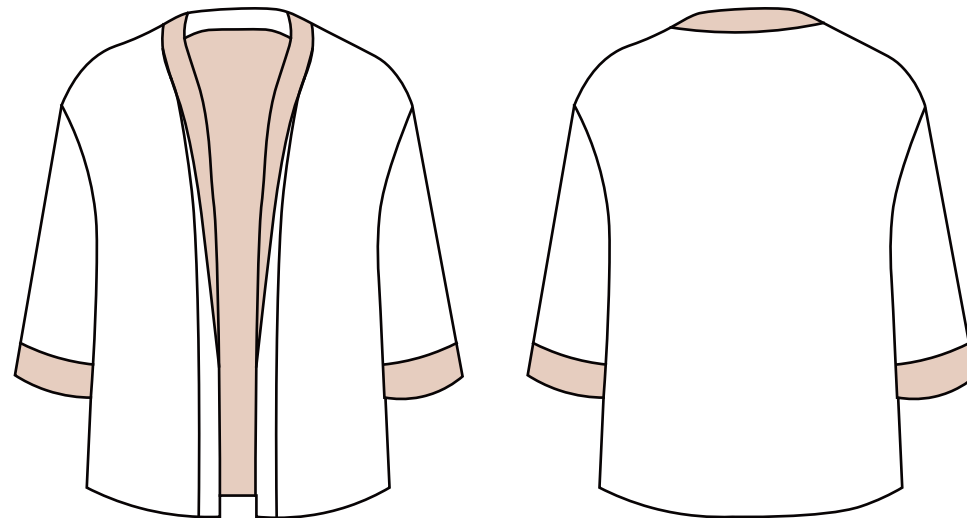







Este patrón está diseñado para que sea reversible.

Página 1

@andreacondes\_design

# Marcas del patrón

Nombre	Descripción	Anotación
Línea de sentido del hilo	Indica la dirección en que se debe colocar la pieza del patrón sobre la tela.	
Corte doblado	Indica una parte del patrón que debe cortarse sobre la tela doblada.	
Línea de corte	Indica por donde hay que cortar.	
Línea de costura	Indica por donde hay que coser.	
Aplomos	Marcas en forma de triángulo que señalan las posiciones en que las costuras tienen que casarse durante el montaje. Un triángulo doble indica una pieza trasera.	
Colocación de botones	Señala la ubicación de los botones.	
Taladro	Indica puntos de coincidencia exactos.	

# Medidas prenda terminada

Esta tabla muestra las medidas de la prenda (en cm) una vez terminada.

Si en el paso “Escoge tu talla” tienes duda sobre qué talla escoger puedes usar esta tabla que te facilitará la elección. También recuerda que siempre puedes adaptar los largos del patrón a tu gusto durante la confección.

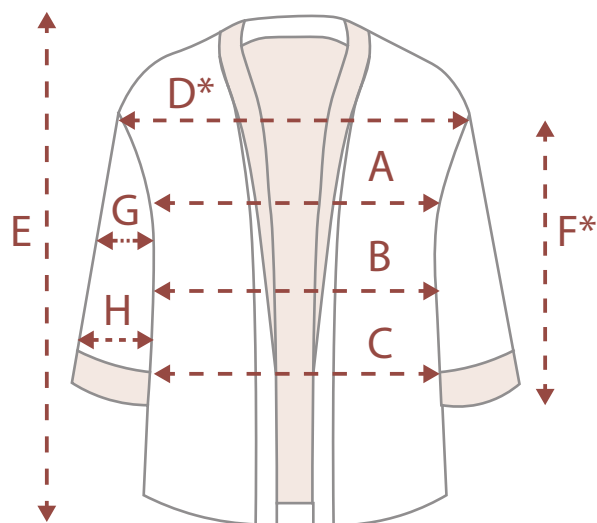

Talla	S	M	L	XL	XXL
A. Contorno de pecho	101	110,5	120,5	130	141
B. Contorno cintura	101,5	111	121	130,5	141,5
C. Contorno cadera	102,5	112	122	131,5	142,5
D*. Distancia hombros	51	54	57	60,5	63
E. Largo del cuerpo	63	64,5	66	67,5	69
F*. Largo de manga	48,5	49	49,5	50	50,5
G. Ancho de brazo	43	45	47	48	51
H. Ancho de muñeca	32	33	34	35	36

**D\*; F\*:** Se debe tener en cuenta que este patrón tiene un largo de hombro mayor de lo normal ya que se trata de una prenda de estilo “oversize”.

# Une el patrón

- 1 Primero imprime la página con el cuadrado de prueba (pág 1) y mide para comprobar que se ha impreso el tamaño correcto. Puedes imprimir solo tu talla ya que el pdf tiene capas. (Ver siguiente página para saber que talla escoger).

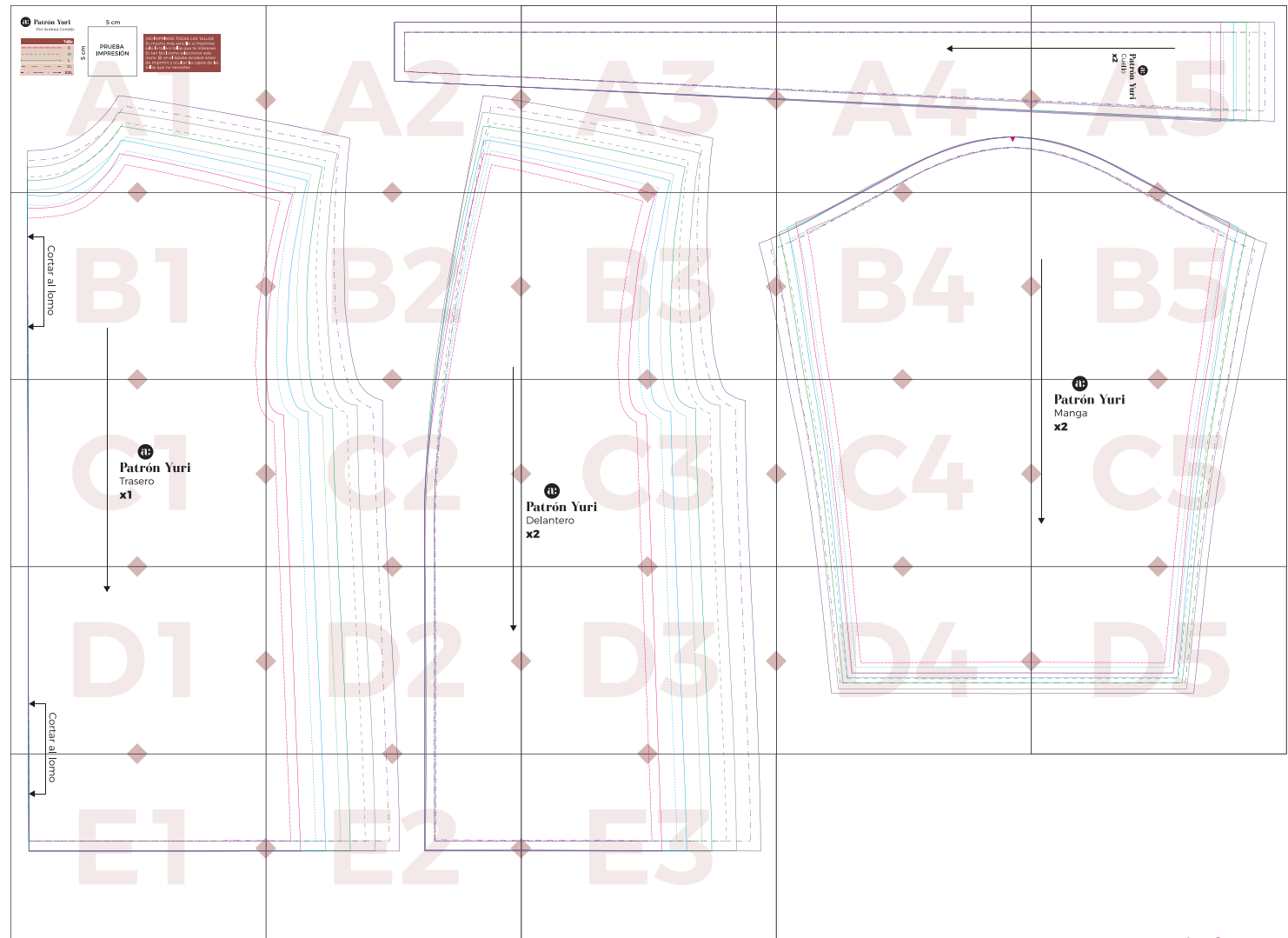

# Escoge tu talla

- 2 Escoge tu talla basándote en la siguiente tabla en cm. Ten en cuenta que este diseño es de tipo “oversize” por lo que cuenta con mucha holgura.

Talla	S	M	L	XL	XXL
Contorno de pecho	86-90	94-98	102-106	112-118	124
Contorno de cintura	66-70	74-78	82-86	94-101	104
Contorno de cadera	92-96	90-104	108-112	118-124	130

**\*\*Si tienes dudas echa un vistazo a la tabla de medidas de la prenda terminada.**

- 3 Recorta el patrón en papel siguiendo tu talla. Cada talla está representada con un tipo de línea y un color diferente. Mira a continuación las piezas necesarias:

**El patrón incluye 1 cm de margen de costura.**

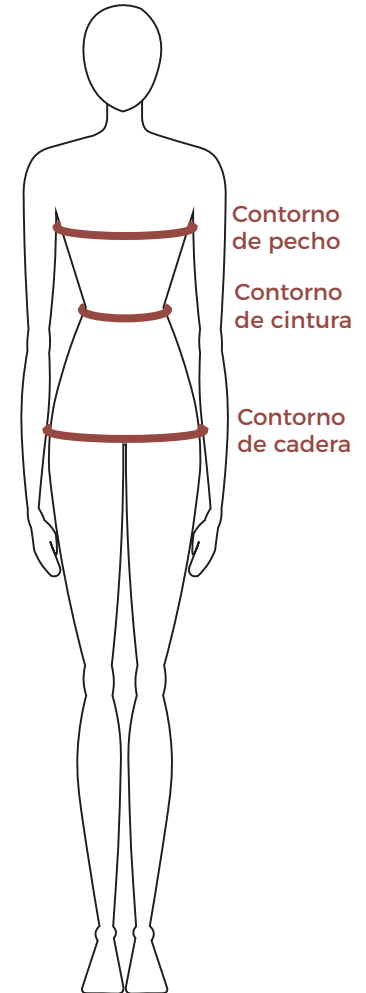
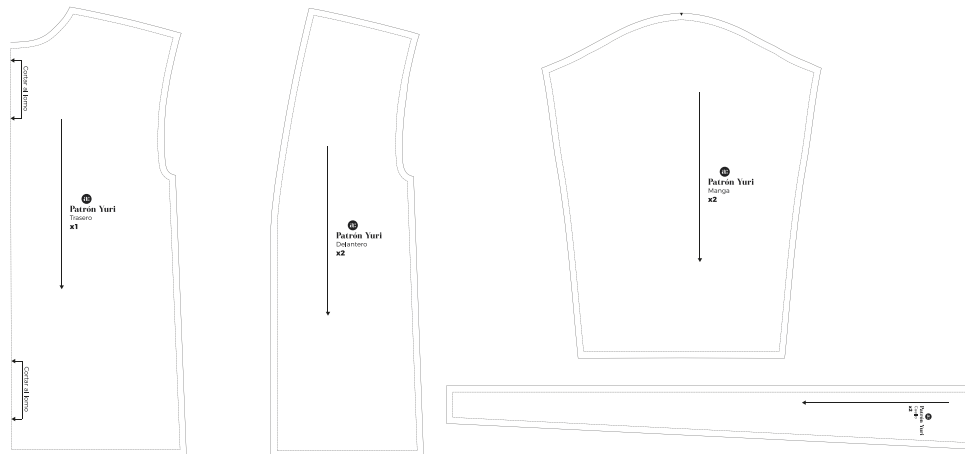

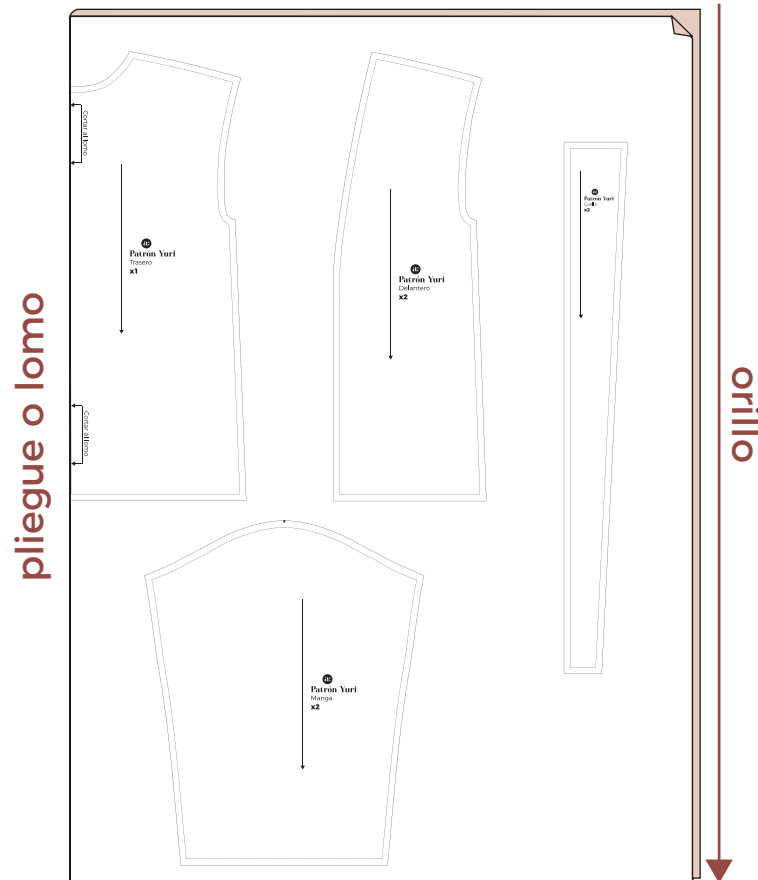

# Corta la tela

- 4 Ahora toca cortar la tela, aquí puedes ver el plano de corte y cantidad de tela necesaria. Para este patrón necesitarás tela plana (como algodón, popelin, lino...). Dobra la tela por la mitad. Repite este paso 2 veces. Recuerda que el patrón es reversible y usarás 2 telas.



	Largo de la tela (cm)		
	Tallas S-M	Tallas L	Tallas XL-XXL
Tela de ancho de 150 cm	130	150	170

-  Derecho de la tela
-  Revés de la tela