







Marcas del patrón

Nombre	Descripción	Anotación
Línea de sentido del hilo	Indica la dirección en que se debe colocar la pieza del patrón sobre la tela.	
Corte doblado	Indica una parte del patrón que debe cortarse sobre la tela doblada.	
Línea de corte	Indica por donde hay que cortar.	
Línea de costura	Indica por donde hay que coser.	
Aplomos	Marcas en forma de triángulo que señalan las posiciones en que las costuras tienen que casarse durante el montaje. Un triángulo doble indica una pieza trasera.	
Colocación de botones	Señala la ubicación de los botones.	
Taladro	Indica puntos de coincidencia exactos.	

Medidas prenda terminada

Esta tabla muestra las medidas de la prenda (en cm) una vez terminada.

Si en el paso “Escoge tu talla” tienes duda sobre qué talla escoger puedes usar esta tabla que te facilitará la elección. También recuerda que siempre puedes adaptar los largos del patrón a tu gusto durante la confección.

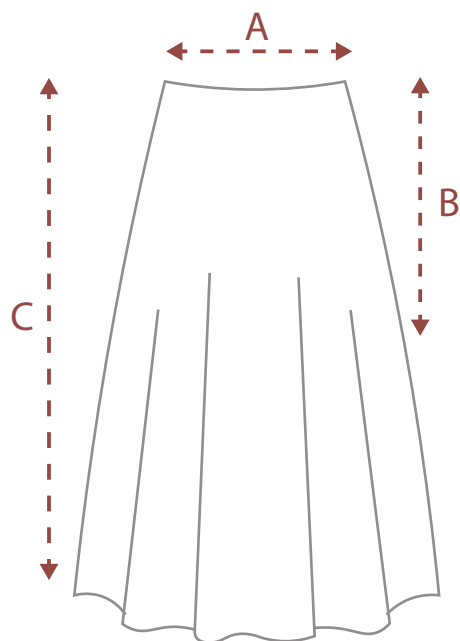

Talla	XS	S		M		L		XL		XXL
	34	36	38	40	42	44	46	48	50	52
A. Contorno de cintura	66	68	72	76	80	84	88	96,5	103	106
C. Largo falda corta	50	50	50	50	50	50	50	50	50	50
D. Largo falda larga	80	80	80	80	80	80	80	80	80	80

Para este patrón es suficiente con fijarse en el contorno de cintura.

Une el patrón

- 1 Primero imprime la página con el cuadrado de prueba (pág 1) y mide para comprobar que se ha impreso el tamaño correcto.
Puedes imprimir solo tu talla ya que el pdf tiene capas. (Ver siguiente página para saber que talla escoger).

Versión larga -Imprime todas las páginas.

Versión corta - Imprime las páginas 1-12 + 14.

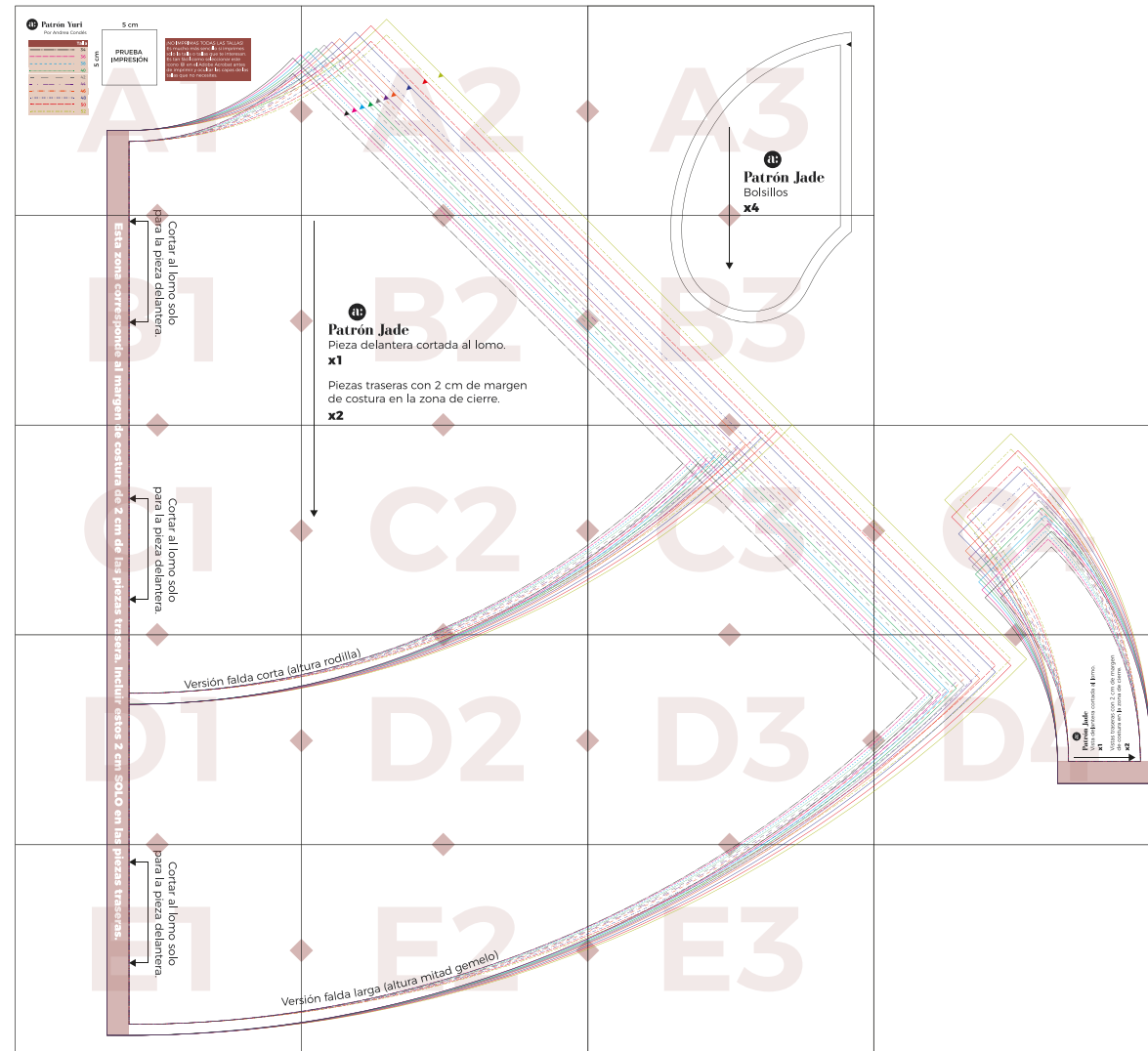

Escoge tu talla

- 2 Escoge tu talla basándote en la siguiente tabla en cm. Ten en cuenta que para este diseño debes basarte en el contorno de cintura**.

Talla	XS	S		M		L		XL		XXL
	34	36	38	40	42	44	46	48	50	52
Contorno de pecho	82	86	90	94	98	102	106	112	118	124
Contorno de cintura	64	66	70	74	78	82	86	94,5	101	104
Contorno de cadera	90	92	96	99	104	108	112	118	124	130

****Ve a la tabla de medidas de la prenda terminada para ver los contornos reales con holgura.**

- 3 Recorta el patrón en papel siguiendo tu talla. Cada talla está representada con un tipo de línea y un color diferente. Mira a continuación las piezas necesarias:

El patrón incluye 1 cm de margen de costura + 2 cm en la zona del cierre trasero.

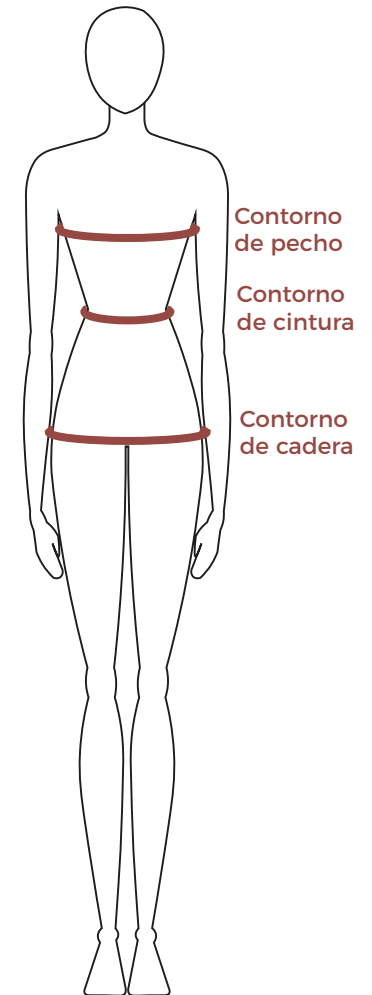
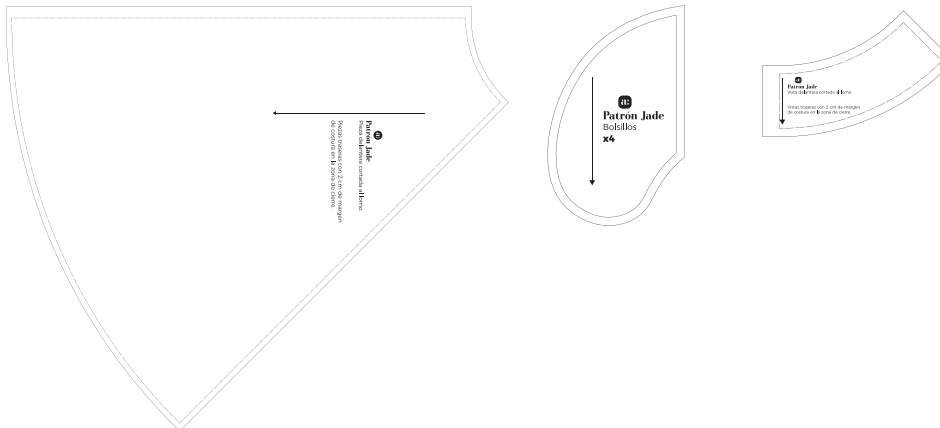

Contorno de pecho

Contorno de cintura

Contorno de cadera



Corta la tela - Versión Larga

- 4 Ahora toca cortar la tela, aquí puedes ver el plano de corte y cantidad de tela necesaria. Para este patrón necesitarás tela plana (como viscosa, viyela, pana, algodón...). Dobla la tela por la mitad (ver ilustración). Para la versión larga cortaremos la falda al contrahilo porque es la única forma de que quepa en la tela.

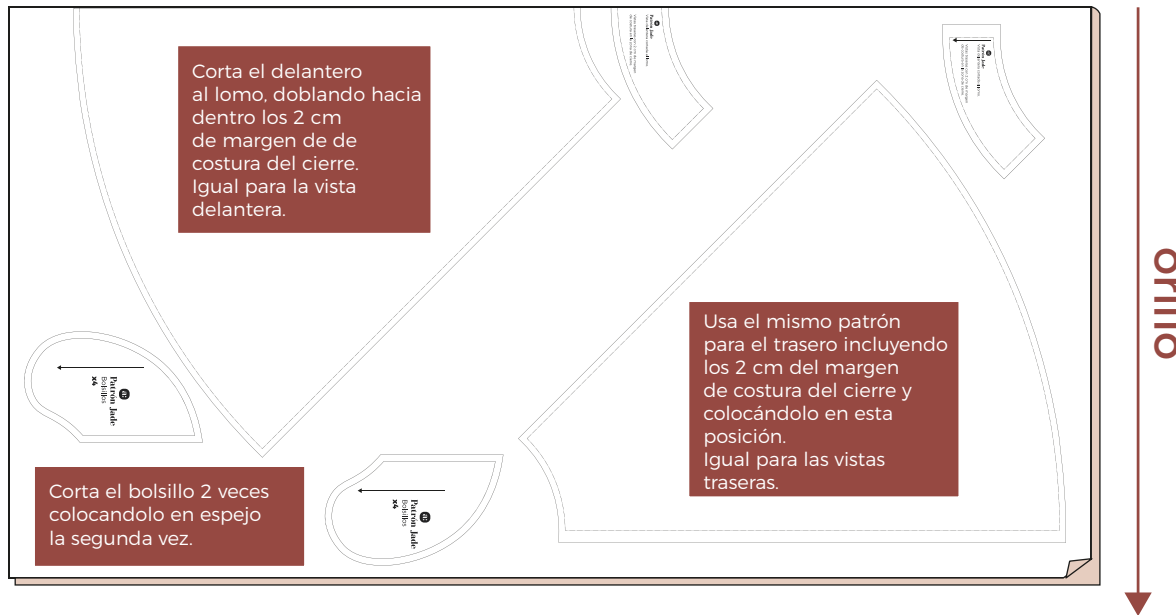
pliegue o lomo



Tela de ancho de 150 cm	Largo de la tela (cm)		
	Tallas 34-38	Tallas 40-46	Tallas 48-52
Versión Larga	180	190	200

-  Derecho de la tela
-  Revés de la tela

Corta la tela - Versión Corta

- 4 Ahora toca cortar la tela, aquí puedes ver el plano de corte y cantidad de tela necesaria. Para este patrón necesitarás tela plana (como viscosa, viyela, pana, algodón...). Dobla la tela por la mitad (ver ilustración). Para la versión corta cortaremos la falda al hilo dado que tenemos espacio de sobra.

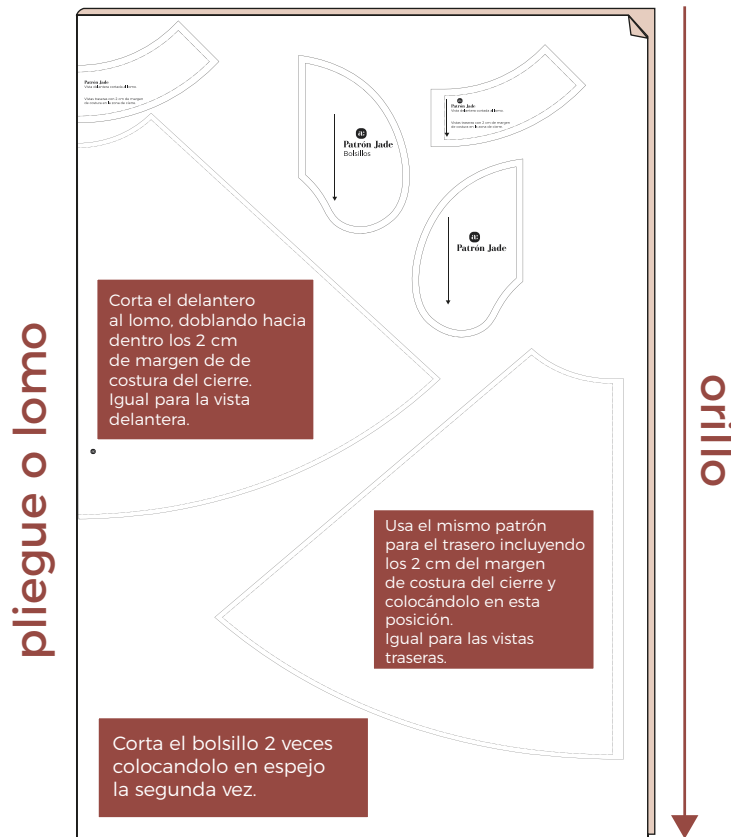

Tela de ancho de 150 cm	Largo de la tela (cm)		
	Tallas 34-38	Tallas 40-46	Tallas 48-52
Versión Corta	110	115	120

- Derecho de la tela
○ Revés de la tela