

Talla	
34	— — — — —
36	- - - - -
38	- - - - -
40	- - - - -
42	- - - - -
44	- - - - -
46	- - - - -
48	- - - - -
50	- - - - -
52	- - - - -

Materiales Necesarios



- Tijeras para cortar papel.
- Tijeras para cortar tela.



Tela elástica: punto jersey, lycra...



Máquina de coser ó remalladora.



Plancha.



Patrón Edna

Por Andrea Condés

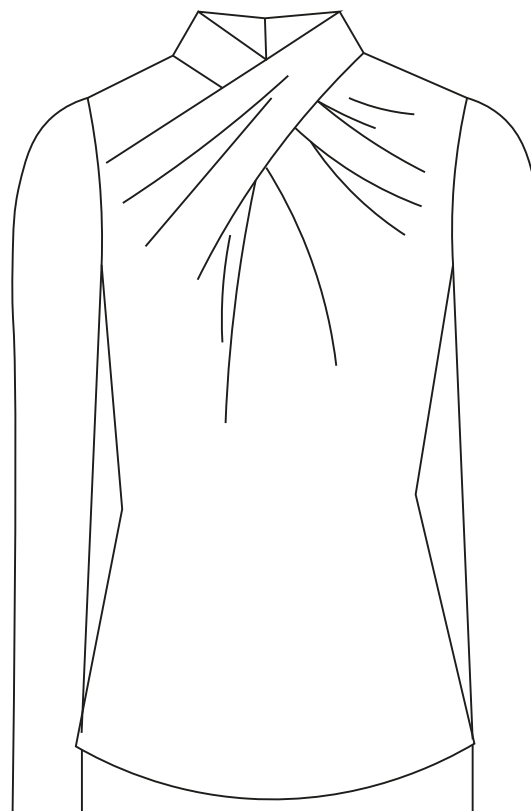





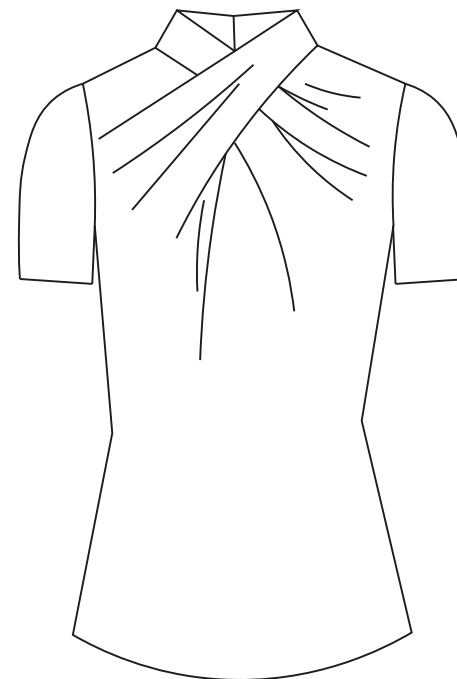

Variación

Posibilidad de manga corta o manga larga



Marcas del patrón

Nombre	Descripción	Anotación
Línea de sentido del hilo	Indica la dirección en que se debe colocar la pieza del patrón sobre la tela.	
Corte doblado	Indica una parte del patrón que debe cortarse sobre la tela doblada.	
Línea de corte	Indica por donde hay que cortar.	
Línea de costura	Indica por donde hay que coser.	
Aplomos	Marcas en forma de triángulo que señalan las posiciones en que las costuras tienen que casarse durante el montaje. Un triángulo doble indica una pieza trasera.	
Colocación de ojales	Señala la ubicación de los ojales.	
Taladro	Indica puntos de coincidencia exactos.	

Escoge tu talla

- 2** Escoge tu talla basándote en la siguiente tabla en cm. Ten en cuenta que este diseño es para tela elástica y debe quedar entallado a tu cuerpo.

Talla	XS	S		M		L		XL		XXL
	34	36	38	40	42	44	46	48	50	52
Contorno de pecho	82	86	90	94	98	102	106	112	118	124
Contorno de cintura	64	66	70	74	78	82	86	94,5	101	104
Contorno de cadera	90	92	96	99	104	108	112	118	124	130

****Si estás entre 2 tallas echa un vistazo a la tabla de medidas de la prenda terminada.**

- 3** Recorta el patrón en papel siguiendo tu talla. Cada talla está representada con un tipo de línea y un color diferente. Mira a continuación las piezas necesarias:.

El patrón incluye 0,7 cm de margen de costura.

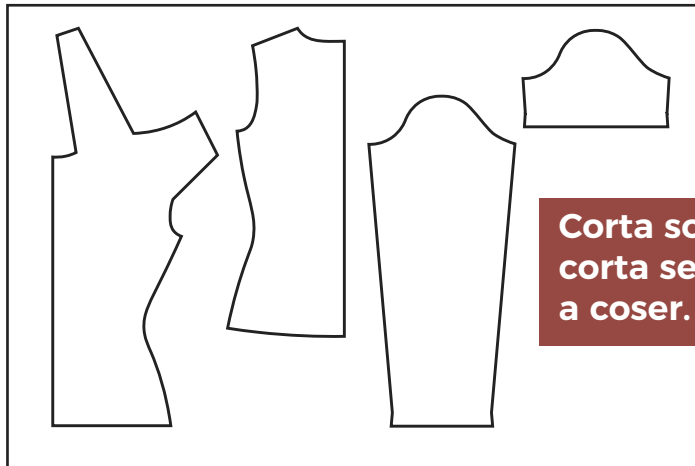

Corta solo la manga larga o corta según la que vayas a coser.

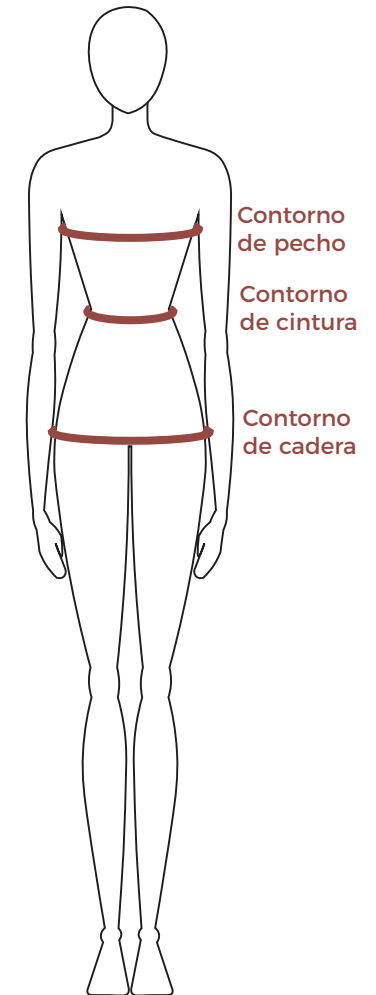

Medidas prenda terminada

Esta tabla muestra las medidas de la prenda (en cm) una vez terminada.

Si en el paso “Escoge tu talla” tienes duda sobre qué talla escoger puedes usar esta tabla que te facilitará la elección. También recuerda que siempre puedes adaptar los largos del patrón a tu gusto durante la confección.

IMPORTANTE: Este patrón es para tela elástica por lo que debe quedarte entallado al cuerpo. La zona del pecho queda más amplia al tener ahí el nudo.

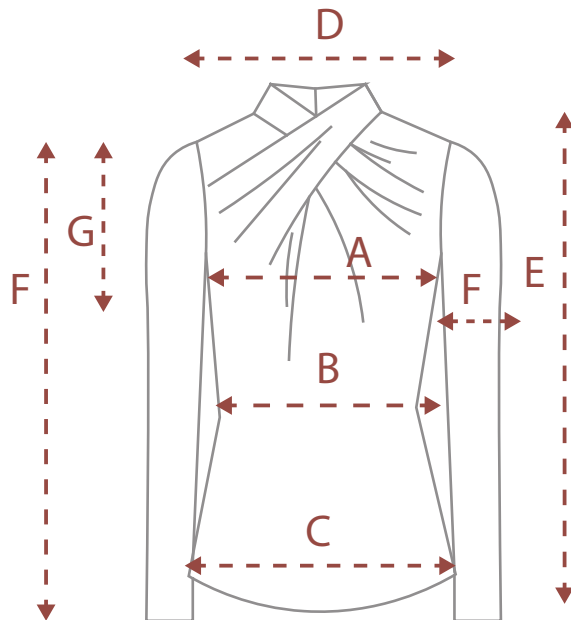

Talla	XS	S		M		L		XL		XXL
	34	36	38	40	42	44	46	48	50	52
A. Contorno de pecho	87	90,5	94	97	102	107	112	117,5	123	129
B. Contorno cintura.	68	72	75,5	79	83	87	91	98	106	113
C. Contorno cadera	88	91	94	97	101	105	110	116	122	128
D. Distancia hombros	34	35	36	37	38	38,5	39,5	40	41	42
E. Largo blusa	50	51	52	53	54	55	56	57,5	59	60,5
F. Contorno brazo	26	28	30	32	33	34	35	39	42	45
G. Largo manga larga	59	59	60	60	61	61	61	61	62	62
G. Largo manga corta	15	16	17	18	19	19	19	20	21	22

Une el patrón

Primero imprime la página con el cuadrado de prueba (pág 1) y mide para comprobar que se ha impreso el tamaño correcto.

Puedes imprimir solo tu talla
ya que el pdf tiene capas.

Puedes evitar imprimir la manga que no vayas a coser:

- Para la versión manga corta
NO imprimas las páginas 11;
15 y 18.
- Para la versión manga larga
NO imprimas la página 12.

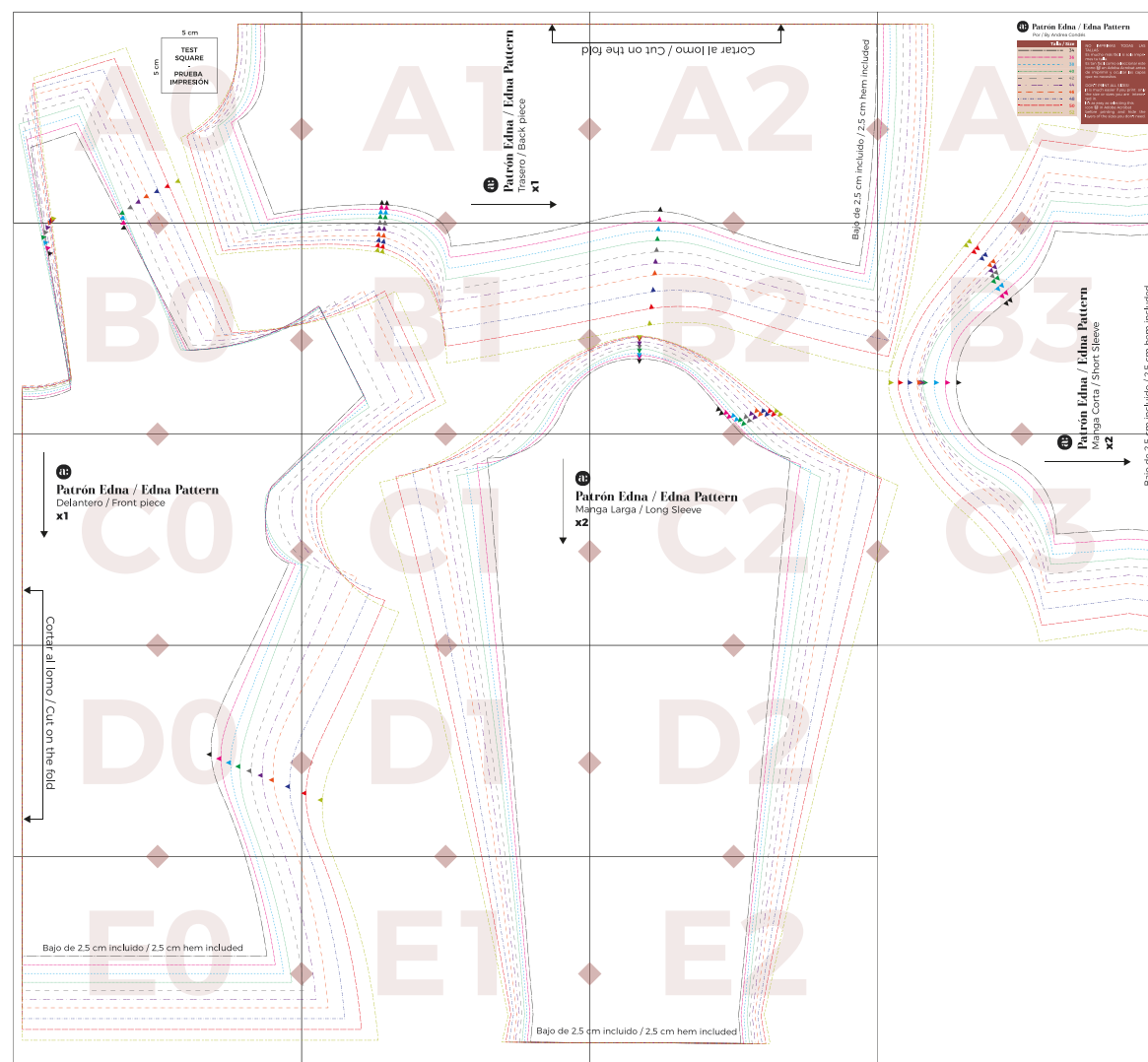

Corta la tela

- 4 Ahora toca cortar la tela, aquí puedes ver el plano de corte y cantidad de tela necesaria. Para este patrón necesitarás tela elástica (como tela de punto o lycra, comprueba al comprarla que tenga un % de elastán). Dobla la tela por la mitad encarando ambos orillos.

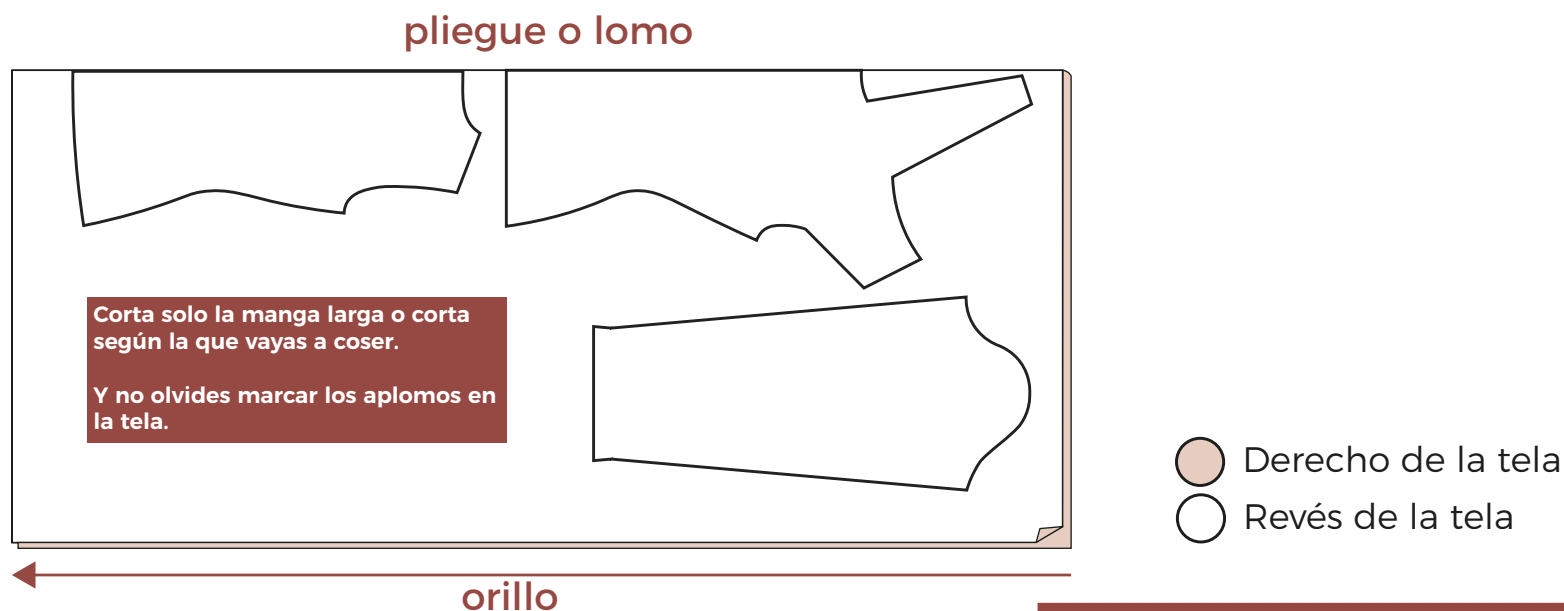

Tela de ancho de 150 cm	Largo de la tela (cm)			
	Tallas 34-36	Tallas 38-42	Tallas 44-46	Tallas 48-52
Manga Larga	130	135	140	145
Manga Corta	90	95	100	105

Instrucciones

- 5** ¡Toca coser! A continuación se muestran las instrucciones paso a paso.
Cose la prenda por el revés y recuerda que el margen de costura es de 0,7 cm.

● Derecho de la tela
○ Revés de la tela

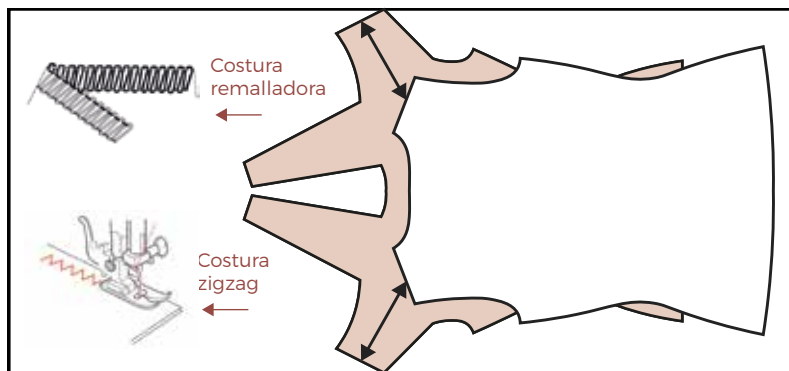

A. Empezaremos cosiendo los hombros. Encara derecho con derecho de la pieza delantera y trasera y cose los hombros. Para este proyecto puedes utilizar tu remalladora o una costura en zigzag de tu máquina casera.

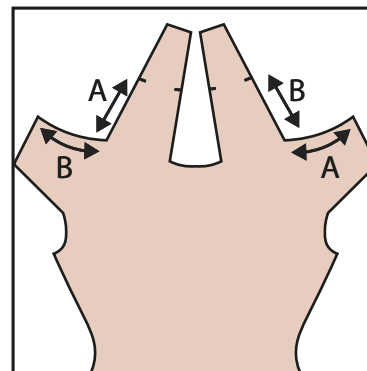

B. Ahora vamos a coser la cruz del cuello. Primero fijate en esta imagen para entender qué zonas vamos a coser.

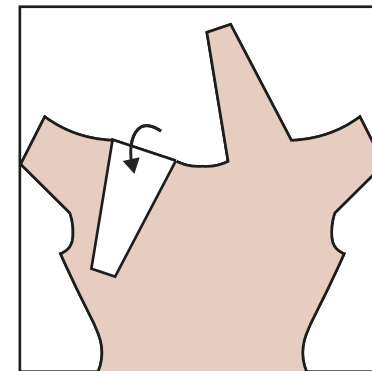

C. Pon el cuerpo del derecho y dobla el saliente izquierdo hacia dentro para que no moleste como se muestra en la ilustración.

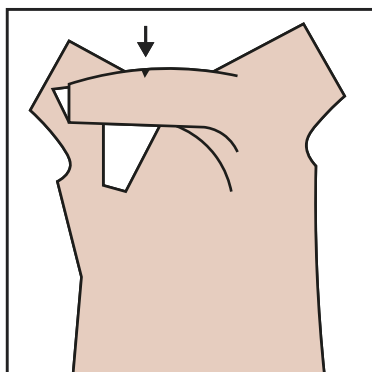

D. Dobra el saliente derecho por la mitad encarando los reveses de la tela y fijandote de hacer coincidir los aplomos. Fíjalo para que no se mueva.

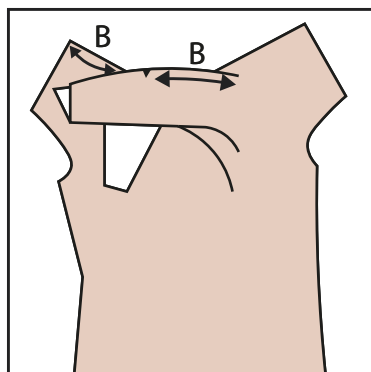

E. Cose el tramo "B" del saliente derecho que acabas de doblar al lado izquierdo "B" del cuello. Para este paso yo prefiero usar un zigzag de mi máquina casera en vez de la remalladora.

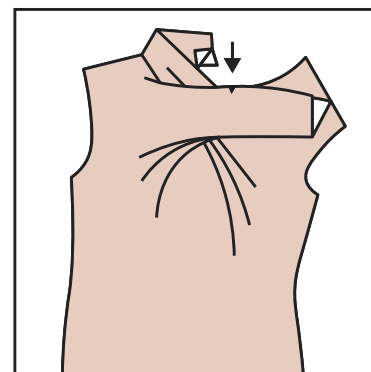

F. Dobra ahora el saliente izquierdo por la mitad colocándolo por encima del lado que acabas de coser. Fíjate de hacer coincidir los aplomos

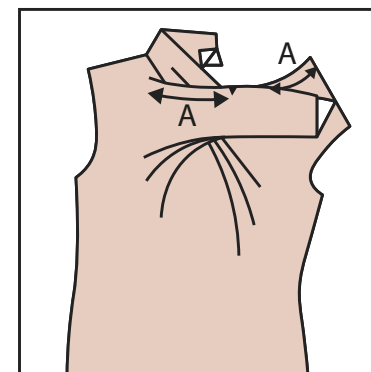

G. Cose ahora el tramo "A" del saliente izquierdo al lado derecho "A" del cuello. Hay un trocito al principio del saliente que no podrás coser por ser la zona central que monta encima del saliente "B".

Instrucciones

● Derecho de la tela
○ Revés de la tela

- 5** ¡Toca coser! A continuación se muestran las instrucciones paso a paso.
Cose la prenda por el revés y recuerda que el margen de costura es de 0,7 cm.

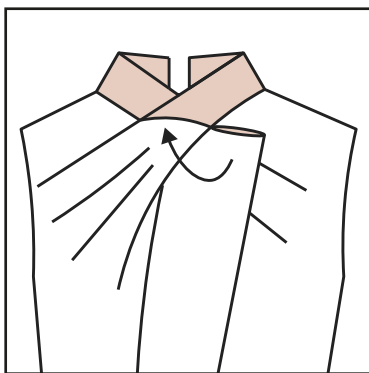

H. Pon la prenda del revés y verás que queda un sobrante de tela con un agujero que no se ha cosido. Simplemente monta esta parte encima del nudo y da unas puntadas a mano o a máquina para que no moleste.

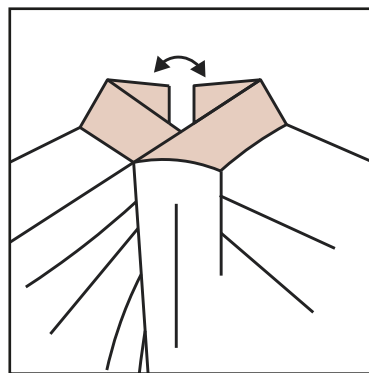

I. Desdobra los dos extremos traseros del cuello y encara derecho con derecho para cerrarlo.

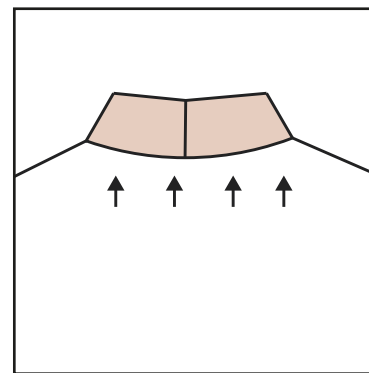

J. Solo te queda unir la parte trasera del cuello al cuerpo. puedes aprovechar para hacerlo con la remalladora y así rematar de nuevo la parte delantera que cosiste con un zigzag.

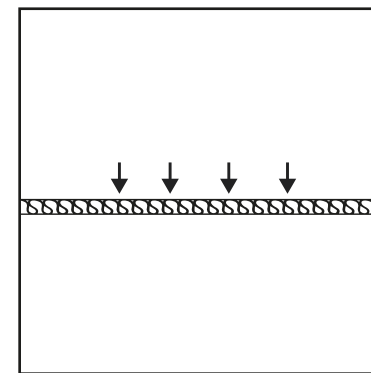

K. Antes de continuar aprovecha para rematar con tu remalladora o una costura en zigzag los bajos del cuerpo y de ambas mangas.

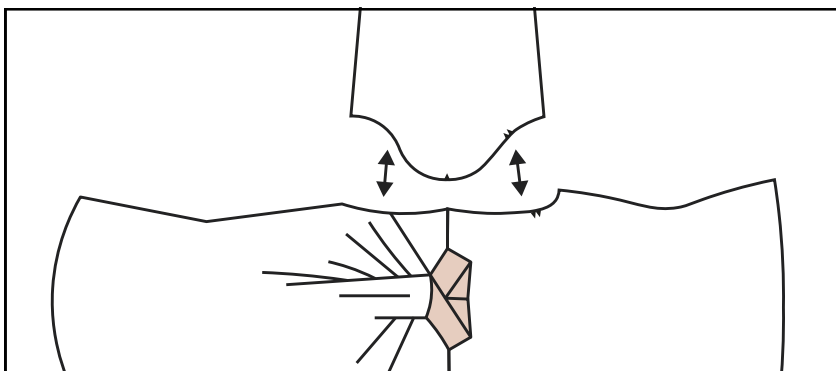

L. Con el cuerpo en abierto, vamos a coser las mangas en el contorno de sisa. Recuerda encarar derecho con derecho de las telas. Fíjate en los aplomos para saber cómo colocarla correctamente y repite este paso con ambas mangas.

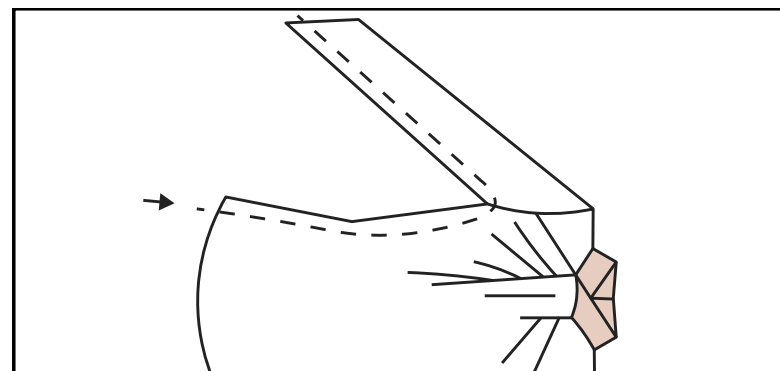

M. Ahora vamos a cerrar los laterales del cuerpo. Encarando derecho con derecho cose alrededor de todo el lateral de la manga y el cuerpo. Repite este paso con ambos laterales.

Instrucciones

- Derecho de la tela
- Revés de la tela

- 5** ¡Toca coser! A continuación se muestran las instrucciones paso a paso.
Cose la prenda por el revés y recuerda que el margen de costura es de 0,7 cm.

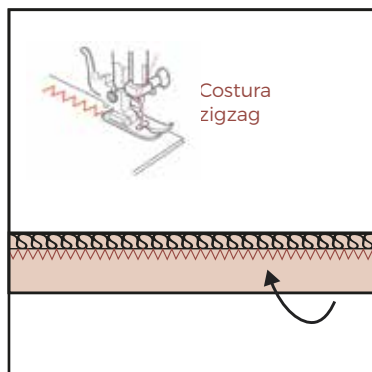

N. Dobla los bajos 2,5 cm hacia el interior (tanto los de las mangas como el del cuerpo) y cose utilizando un zigzag de tu máquina casera o una aguja doble para mejor acabado.

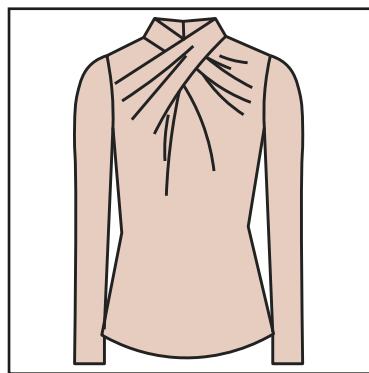

O. ¡Ya tienes tu top terminado!

¡Enhorabuena!

Acabas de terminar tu top Edna y el resultado debería ser cómo este:



Si te ha gustado el resultado me ayudas mucho:

1. Dejando una reseña del patrón Edna en **andreacondes.com** para que ayude a más personas que quieran comprar el patrón.
2. Etiquetándome en Instagram para que más personas puedan ver el resultado y que les sirva de inspiración.
Usa el hashtag **#Edna_ac**

¡Gracias!