

	Talla
	34
	36
	38
	40
	42
	44
	46
	48
	50
	52

Materiales Necesarios



- Tijeras para cortar papel.
- Tijeras para cortar tela.



Tela plana: Algodón, crepe, viscosa, gasa...



Máquina de coser



Plancha.



1,7 metros de cinta de bias (18 mm)



Patrón Cora





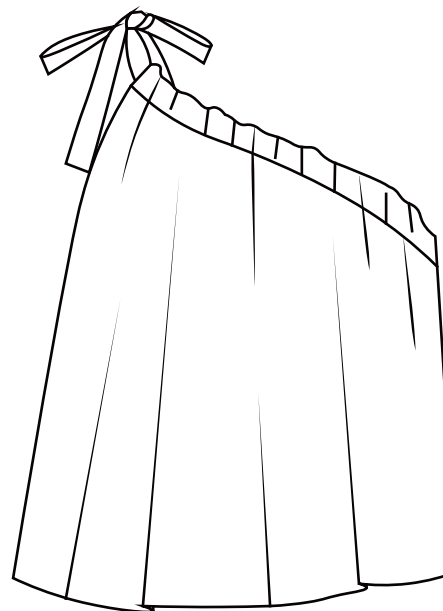

Por Andrea Condés



¡IMPORTANTE! Este patrón al ser gratuito no viene con instrucciones detalladas con ilustraciones. Puedes ver el paso a paso de costura en el tutorial (en español) de mi canal de youtube.



Marcas del patrón

Nombre	Descripción	Anotación
Línea de sentido del hilo	Indica la dirección en que se debe colocar la pieza del patrón sobre la tela.	
Corte doblado	Indica una parte del patrón que debe cortarse sobre la tela doblada.	
Línea de corte	Indica por donde hay que cortar.	
Línea de costura	Indica por donde hay que coser.	
Aplomos	Marcas en forma de triángulo que señalan las posiciones en que las costuras tienen que casarse durante el montaje. Un triángulo doble indica una pieza trasera.	
Colocación de ojales	Señala la ubicación de los ojales.	
Taladro	Indica puntos de coincidencia exactos.	

Escoge tu talla

- 2 Escoge tu talla basándote en la siguiente tabla en cm. Ten en cuenta que este diseño queda cortito.

Talla	XS	S		M		L		XL		XXL
	34	36	38	40	42	44	46	48	50	52
Contorno de pecho	82	86	90	94	98	102	106	112	118	124
Contorno de cintura	64	66	70	74	78	82	86	94,5	101	104
Contorno de cadera	90	92	96	99	104	108	112	118	124	130

****Si estás entre 2 tallas echa un vistazo a la tabla de medidas de la prenda terminada.**

- 3 Recorta el patrón en papel siguiendo tu talla. Cada talla está representada con un tipo de línea y un color diferente. Mira a continuación las piezas necesarias:.

El patrón incluye 1 cm de margen de costura.

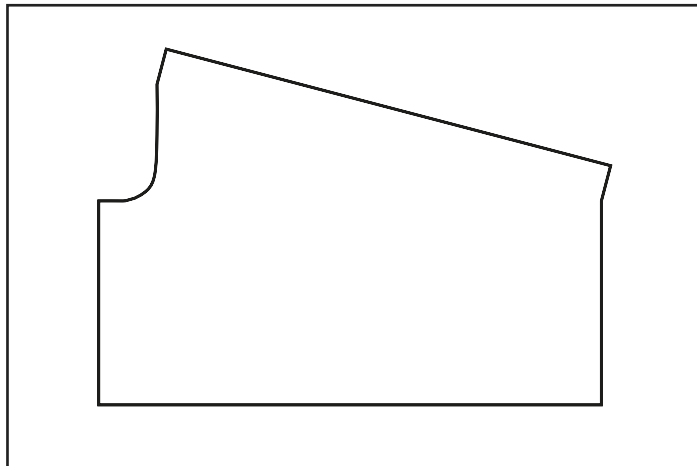

- x2 Delantero + trasero

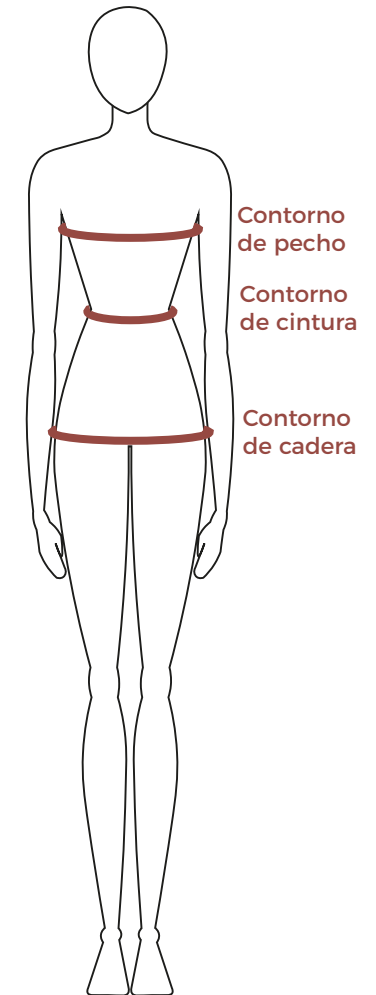

Medidas prenda terminada

Esta tabla muestra las medidas de la prenda (en cm) una vez terminada.

Si en el paso “Escoge tu talla” tienes duda sobre qué talla escoger puedes usar esta tabla que te facilitará la elección. También recuerda que siempre puedes adaptar los largos del patrón a tu gusto durante la confección.

IMPORTANTE: Este patrón queda cortito y puedes ajustar el tirante superior a tu gusto.

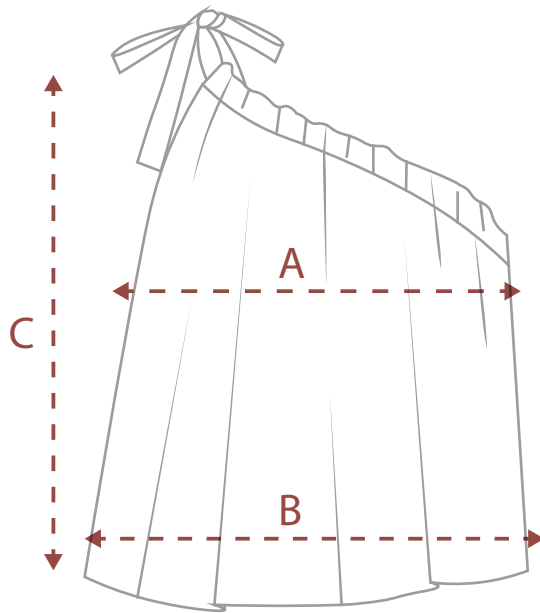

Talla	XS	S		M		L		XL		XXL
	34	36	38	40	42	44	46	48	50	52
A. Contorno de pecho	138	142	146	150	154	158	162	168	174	177
B. Contorno cintura.	138	142	146	150	154	158	162	168	174	177
C. Largo blusa	44	44'5	45	46	46,5	47	48	48,5	49	50

IMPORTANTE: Estas son las medidas iniciales de la prenda antes de introducir el lazo que ajusta el pecho y se anuda en el hombro.

Une el patrón

Primero imprime la página con el cuadrado de prueba (pág 1) y mide para comprobar que se ha impreso el tamaño correcto.

Puedes imprimir solo tu talla ya que el pdf tiene capas.

Este patrón incluye también una versión del pdf en A0 por si no quieres imprimir en A4.

Incluye también una versión para proyector si no quieres imprimir nada en papel.

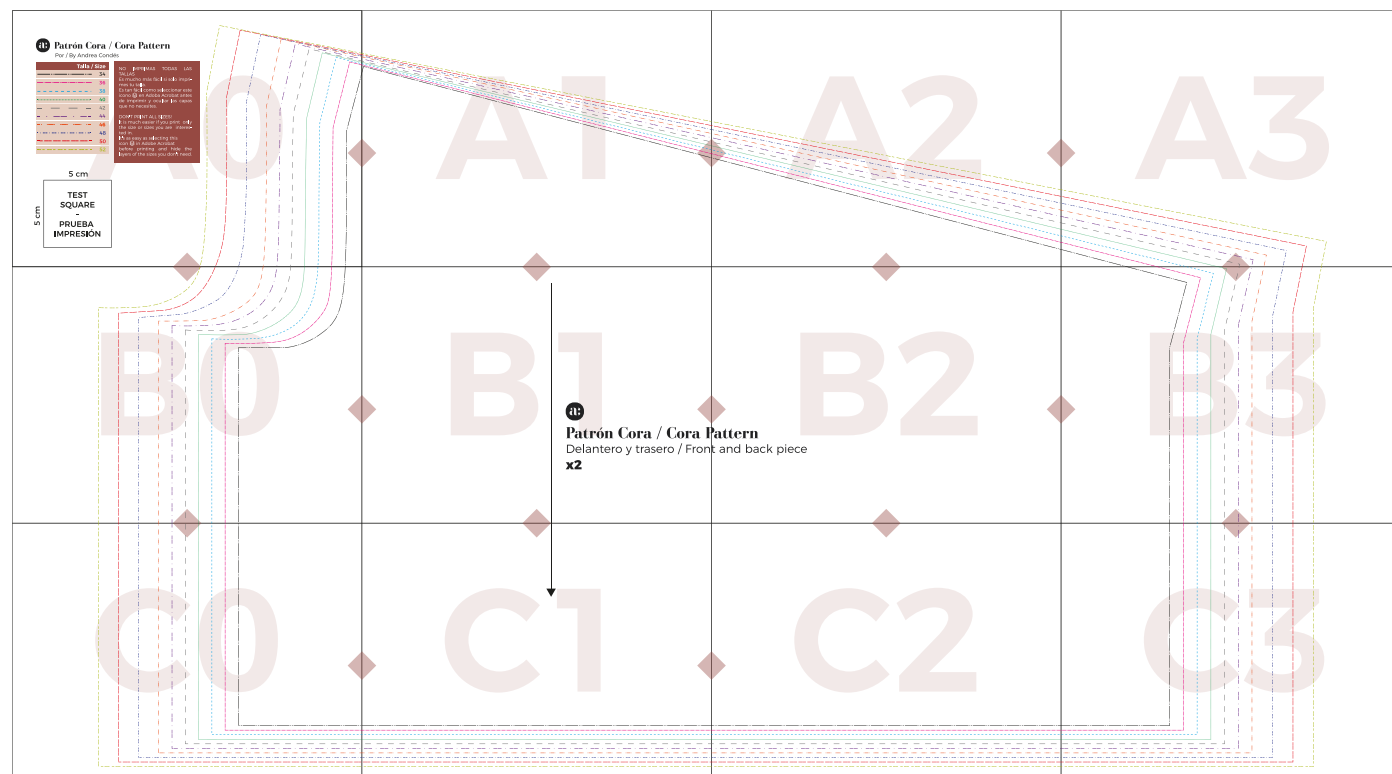

Corta la tela - Tallas 34-40

- 4 Ahora toca cortar la tela, aquí puedes ver el plano de corte y cantidad de tela necesaria. Para este patrón necesitarás una tela plana, puedes escoger si quieres que sea más rígida como un algodón o con más caída como una viscosa.

Para las tallas 34 a 40 dobla la tela por el largo (en vertical) encarando ambos orillos.

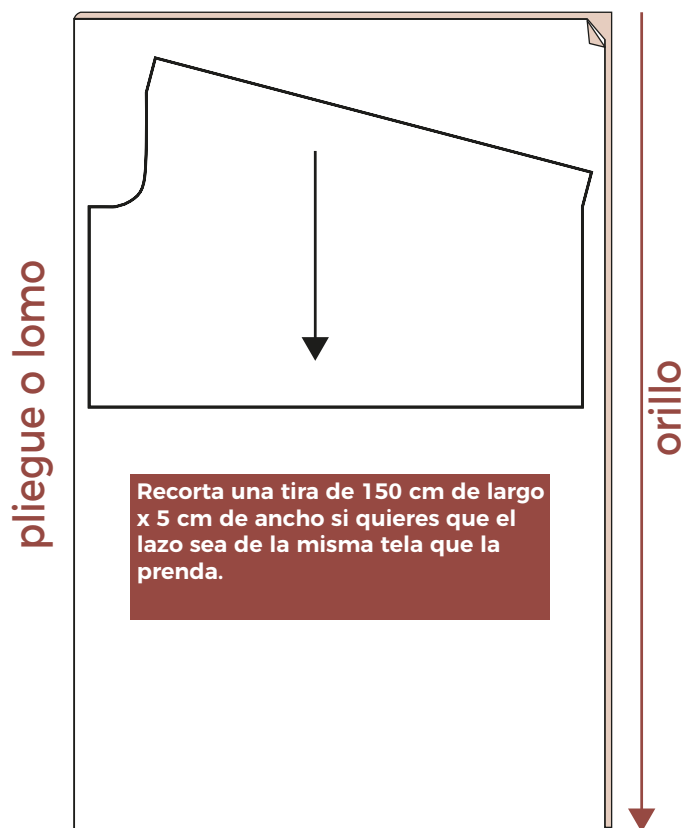

- Derecho de la tela
- Revés de la tela

Necesitarás 60 cm de largo de la tela si usas una tela de 150 cm de ancho.

Corta la tela - Tallas 42-52

- 4 Ahora toca cortar la tela, aquí puedes ver el plano de corte y cantidad de tela necesaria. Para este patrón necesitarás una tela plana, puedes escoger si quieres que sea más rígida como un algodón o con más caída como una viscosa.

Para las tallas 42 a 52 dobla la tela por el ancho (en horizontal) encarando los orillos.

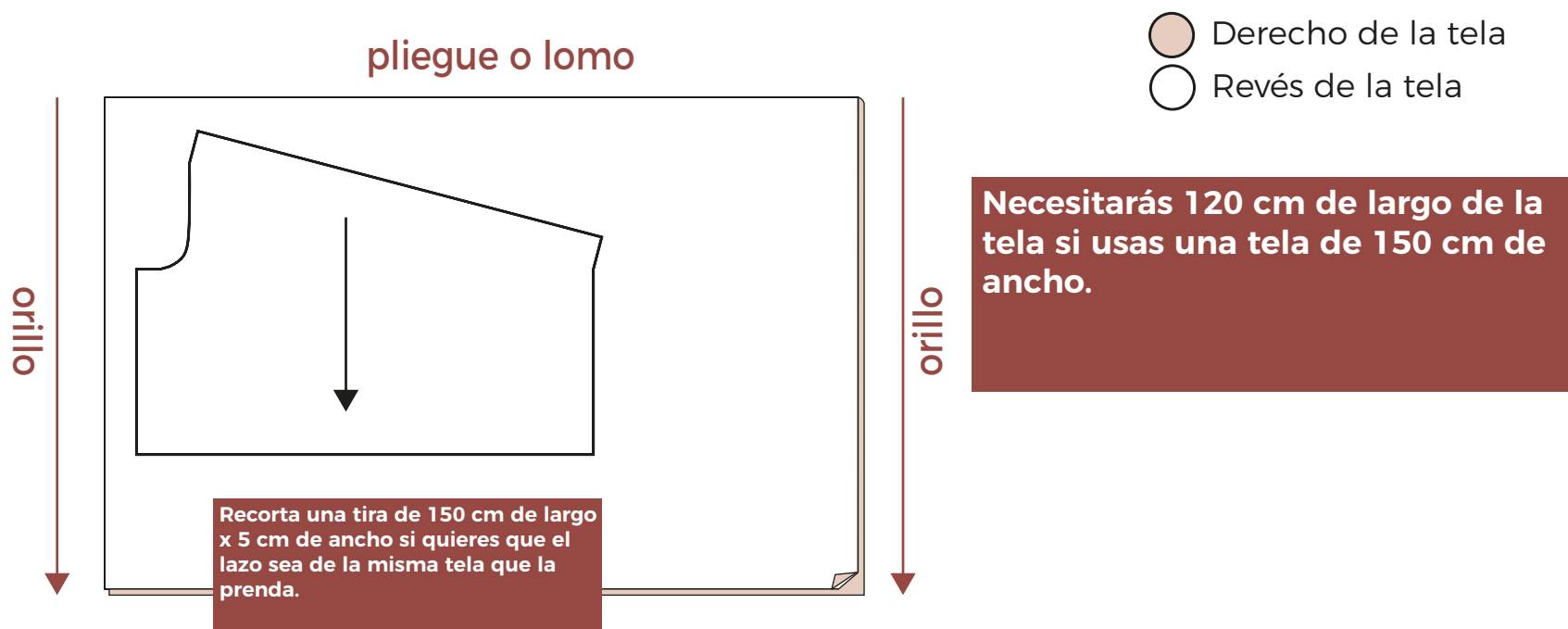

¡Enhorabuena!

Acabas de terminar tu blusa Cora y el resultado debería ser cómo este:



Si te ha gustado el resultado me ayudas mucho:

1. Dejando una reseña del patrón Cora en **andreacondes.com** para que ayude a más personas que quieran comprar el patrón.
2. Etiquetándome en Instagram para que más personas puedan ver el resultado y que les sirva de inspiración.
Usa el hashtag **#Cora_ac**

¡Gracias!