

	Talla
	34
	36
	38
	40
	42
	44
	46

### Material necesario



- Tijeras para cortar papel.
- Tijeras para cortar tela.



Tela (Bielástica, lycra, spandex, crepé, etc.)



Máquina de coser.



Plancha.



Cremallera invisible de 25 ó 30 cm.



# Falda Bob

Por Andrea Condés

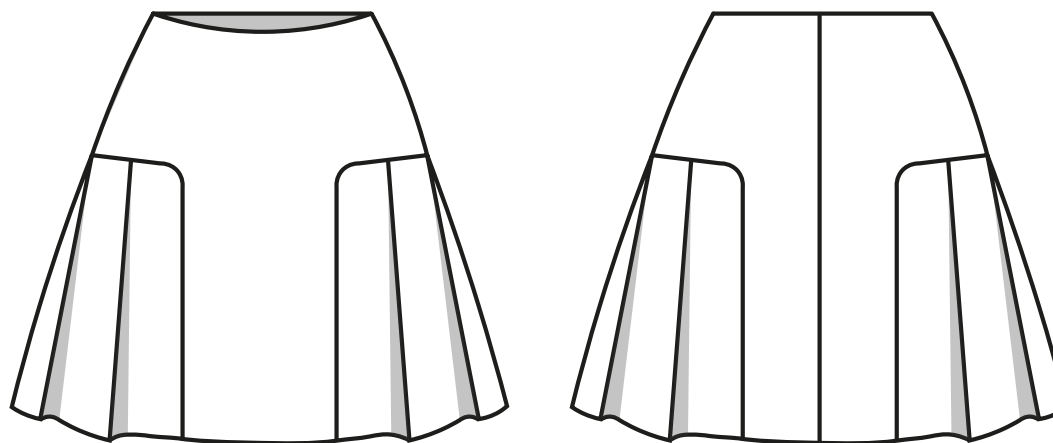

# Instrucciones

- 1 Está diseñado para imprimir en papel A4. Antes de imprimir todo el patrón, imprime la página con el cuadrado de prueba y mide para comprobar que se ha impreso el tamaño correcto. Pega las páginas juntas teniendo los números como referencia, empezando de izquierda a derecha. ¡El pdf tiene capas! Puedes imprimir solo tu talla.

5 cm

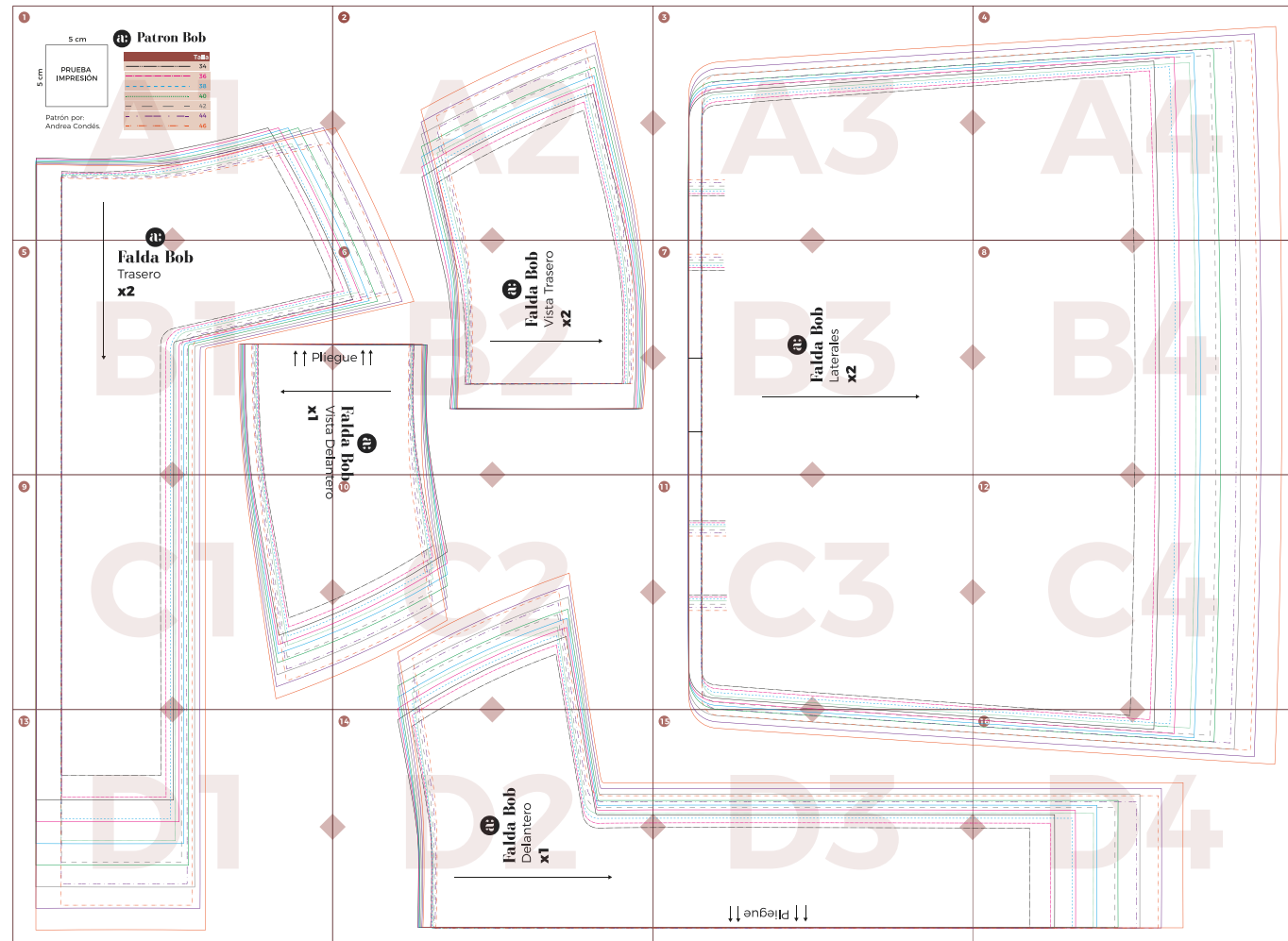
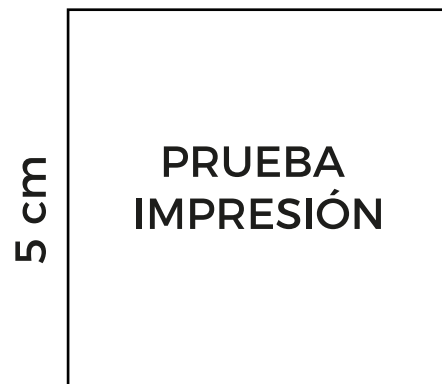

# Instrucciones

- 2 Escoge tu talla basándote en la siguiente tabla en cm. Para este diseño, lo mejor es basarse en el contorno de cintura.

\*¡AVISO! Si estás entre 2 tallas ecoge la pequeña si la tela tiene cierta elasticidad.

Talla	XS	S		M		L	
	34	36	38	40	42	44	46
Contorno de pecho	82	86	90	94	98	102	106
Contorno de cintura	64	66	70	74	78	82	86
Contorno de cadera	90	92	96	99	104	108	112

- 3 Recorta el patrón siguiendo tu talla. Debes cortar por las líneas **continuas**. Las líneas discontinuas están solo por si prefieres añadir el margen de costura directamente al cortar la tela.

\*¡AVISO! Los patrones tienen **1cm de margen de costura** por todo el contorno salvo los bajos de la falda y el cierre trasero que tienen 2 cm.

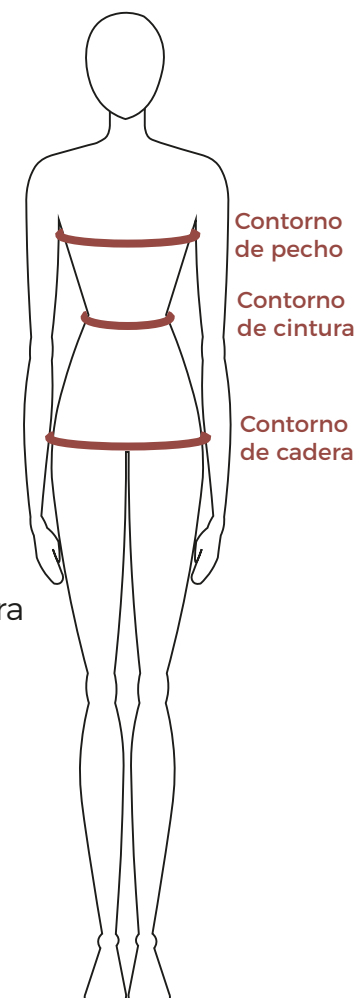
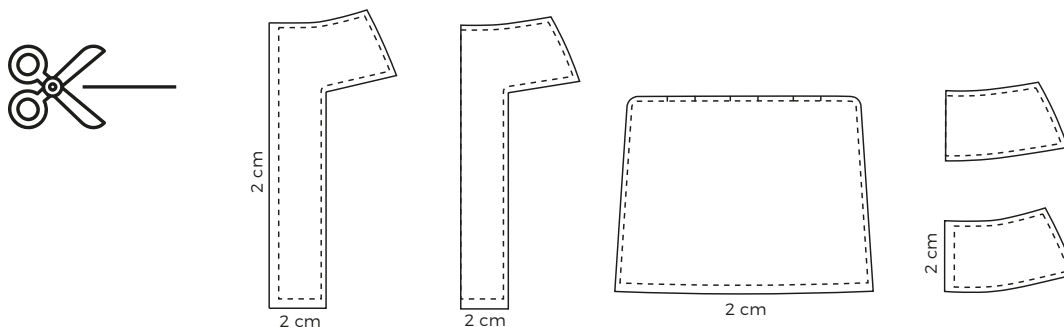

# Instrucciones

- 4 Ahora toca cortar la tela, aquí puedes ver el plano de corte. En este caso doblaremos la tela por la mitad uniendo los orillos. Cortaremos por el revés de la tela.

\*¡AVISO! Se recomienda usar **150 cm** (ancho de la tela) x **130/140 cm** (largo de la tela).

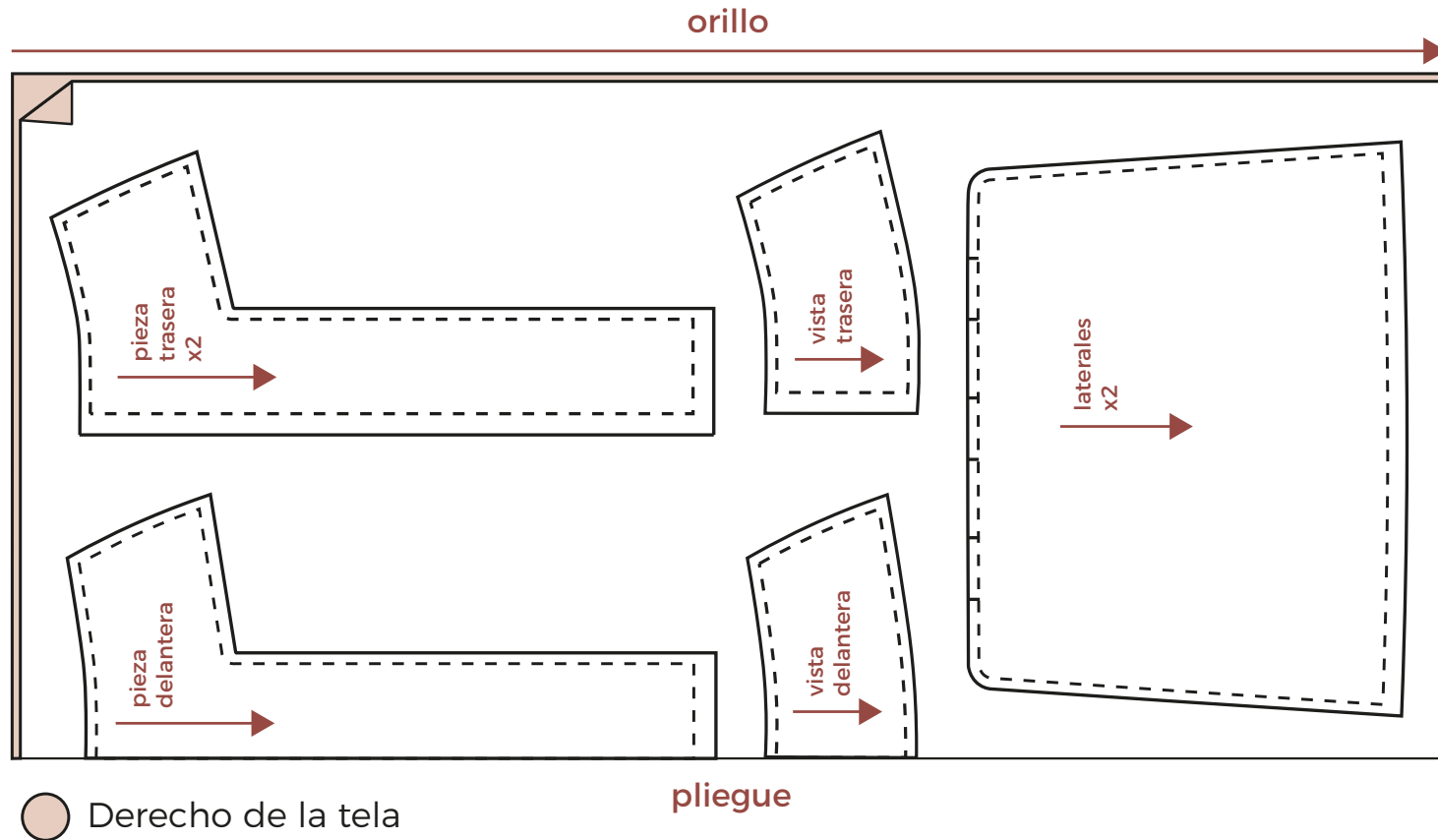

# Instrucciones

**5** ¡Toca empezar a coser! Aquí tienes el montaje paso a paso para que te resulte más fácil.

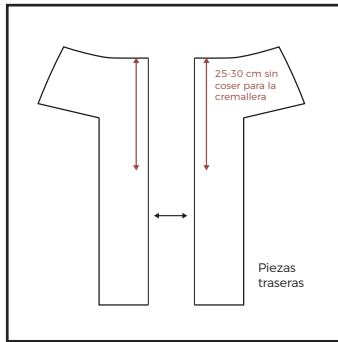

A. Une las 2 piezas traseras cosiendo **por el revés de las telas**. Recuerda coser a 2cm y dejando 25-30 cm sin coser para poder poner la cremallera.

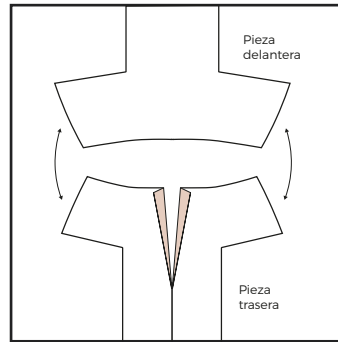

B. Une la pieza trasera a la delantera cosiendo **por el revés de las telas** los laterales. Recuerda que el margen de costura es de 1cm.

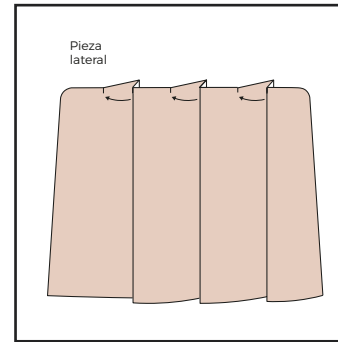

C. Vamos a hacer los pliegues de los laterales. Es muy importante marcar los piquetes que nos servirán de referencia.

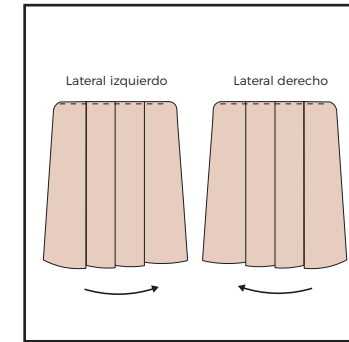

D. Hacemos lo mismo en ambos lados. Ten en cuenta que los pliegues van hacia delante. Fíjalos con alfileres o hilvanando para que no se muevan al coser.

Una vez cosido recuerda dar unos pequeños piquetes en las curvas para que se asienten mejor.

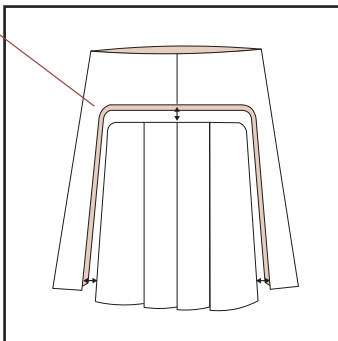

E. Con las piezas **por el revés**, ponemos el cuerpo de perfil para coser los laterales. Recuerda que el pliegue central debe coincidir con la costura lateral del cuerpo de la falda.

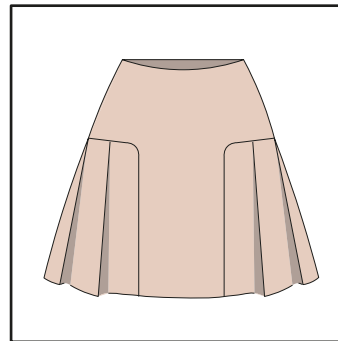

F. Hacemos lo mismo en ambos lados y ya tendríamos la falda casi terminada.

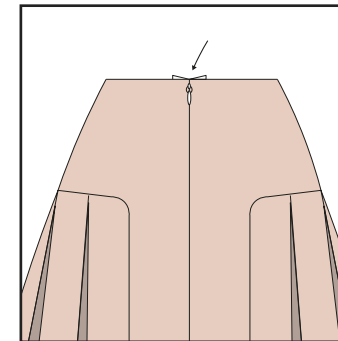

G. Ahora debemos coser la cremallera invisible en la espalda. Recuerda que aquí el margen de costura es de 2cm.

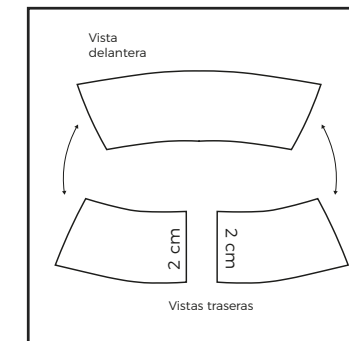

H. Para terminar, une las vistas por **el revés de las telas** y coselas a la falda para rematar la cintura. Recuerda que las piezas traseras tienen 2 cm en el lado de la cremallera. Escoge el largo de la falda que prefieras para meter el bajo.

● Derecho de la tela

# Tips de costura ¿Cómo coser un bajo?



1. Prepara la prenda donde vas a coser el bajo.



2. Dobla la tela hacia el revés de la misma. La altura del dobléz la eliges tú.



3. Vamos a volver a doblar el dobléz sobre sí mismo.



4. Nos quedará un dobladillo doble como indica la palabra.



5. Fijamos con alfileres para ayudarnos a la hora de coser.



6. Cosemos por el extremo opuesto al borde.



7. Así es como quedará por delante. Solo se verá una costura.

Estos métodos son los que yo he aprendido para coser un bias o un bajo.  
No significa que sea la única manera o la mejor.  
Espero que te sirvan de ayuda.