



Patrón Beni

Por Andrea Condés



¡IMPORTANTE! Este patrón al ser gratuito no viene con instrucciones detalladas con ilustraciones. Puedes ver el paso a paso de costura en el tutorial (en español) de mi canal de youtube.

Materiales Necesarios



- Tijeras para cortar papel.
- Tijeras para cortar tela.



Tela impermeable exterior y tela isotérmica para neveras.









Máquina de coser



2 metros de cinta de bias (18 mm)



Marcas del patrón

Nombre	Descripción	Anotación
Línea de sentido del hilo	Indica la dirección en que se debe colocar la pieza del patrón sobre la tela.	
Corte doblado	Indica una parte del patrón que debe cortarse sobre la tela doblada.	
Línea de corte	Indica por donde hay que cortar.	
Línea de costura	Indica por donde hay que coser.	
Aplomos	Marcas en forma de triángulo que señalan las posiciones en que las costuras tienen que casarse durante el montaje. Un triángulo doble indica una pieza trasera.	
Colocación de ojales	Señala la ubicación de los ojales.	
Taladro	Indica puntos de coincidencia exactos.	

Medidas prenda terminada

Esta tabla muestra las medidas de la prenda (en cm) una vez terminada.

IMPORTANTE: Es una neverita grande. Siempre puedes ajustar las medidas del patrón antes de coserlo para que se ajuste a lo que necesitas.



Une el patrón

Primero imprime la página con el cuadrado de prueba (pág 1) y mide para comprobar que se ha impreso el tamaño correcto.

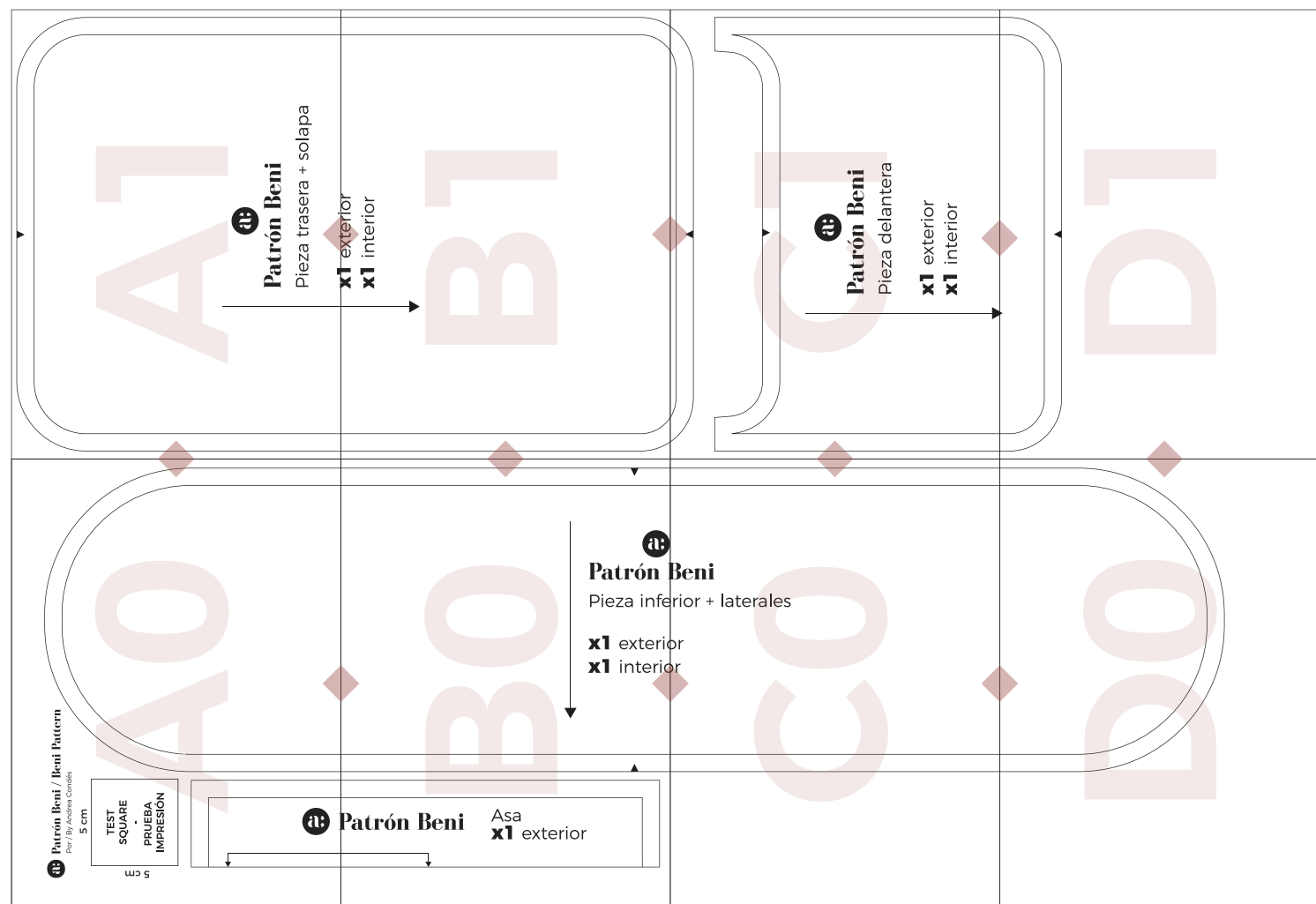

Corta la tela

Ahora toca cortar la tela, aquí puedes ver el plano de corte y cantidad de tela necesaria. Para este patrón necesitarás:

1. Una tela plana impermeable para el exterior.
2. Una tela isotérmica para el interior de la neverita y que se conserven los alimentos.
3. Puedes incluir algún estabilizador para que el neceser tenga más cuerpo.

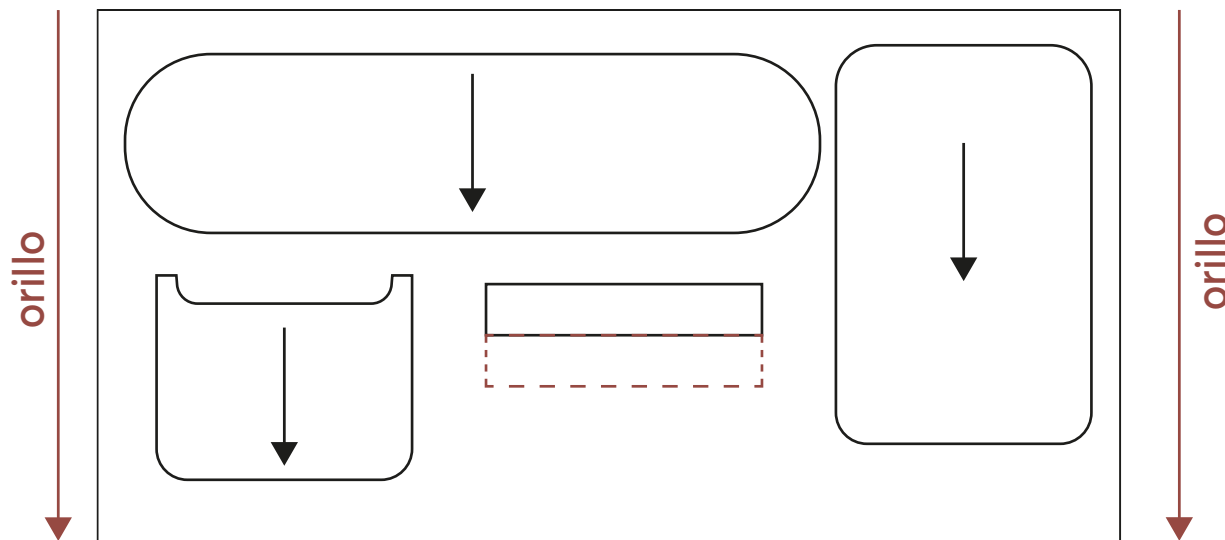

Necesitarás 50 cm de largo de la tela si usas una tela de 150 cm de ancho.

Repite este paso con la tela exterior y con la tela interior. (También con el estabilizador si lo vas a usar)