

Talla	
34	— — — — —
36	- - - - -
38	- - - - -
40	- - - - -
42	- - - - -
44	- - - - -
46	- - - - -
48	- - - - -
50	- - - - -

Materiales Necesarios



- Tijeras para cortar papel.
- Tijeras para cortar tela.



Tela elástica: punto jersey, lycra...



Máquina de coser ó remalladora.



Plancha.



Patrón Basi

Por Andrea Condés







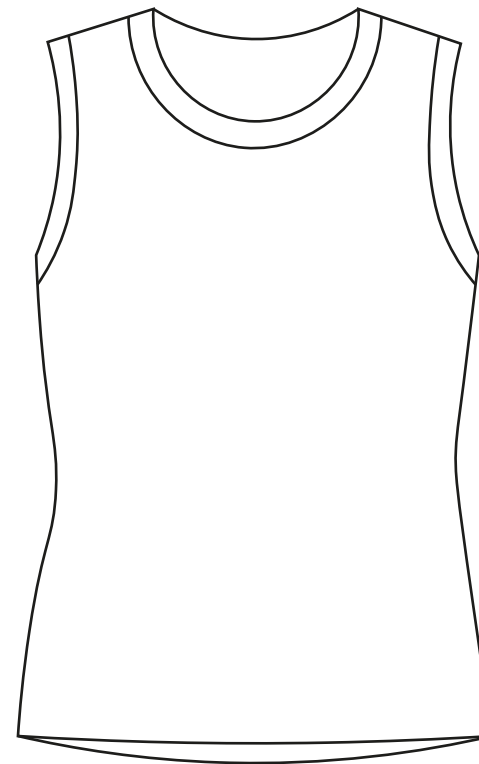
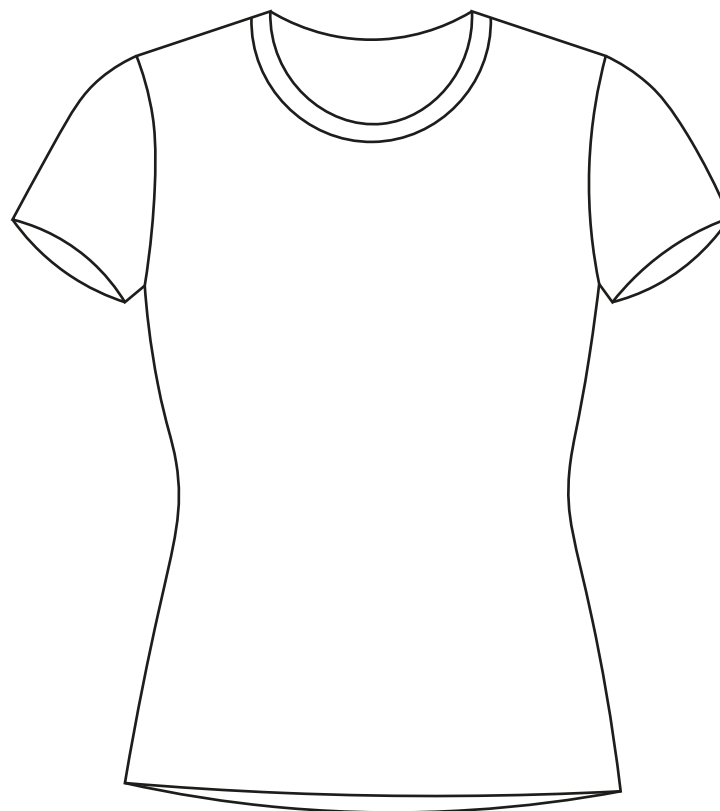

Variación

Posibilidad de tirantes o manga corta



Marcas del patrón

Nombre	Descripción	Anotación
Línea de sentido del hilo	Indica la dirección en que se debe colocar la pieza del patrón sobre la tela.	
Corte doblado	Indica una parte del patrón que debe cortarse sobre la tela doblada.	
Línea de corte	Indica por donde hay que cortar.	
Línea de costura	Indica por donde hay que coser.	
Aplomos	Marcas en forma de triángulo que señalan las posiciones en que las costuras tienen que casarse durante el montaje. Un triángulo doble indica una pieza trasera.	
Colocación de ojales	Señala la ubicación de los ojales.	
Taladro	Indica puntos de coincidencia exactos.	

Escoge tu talla

- 2 Escoge tu talla basándote en la siguiente tabla en cm. Ten en cuenta que este diseño es para tela elástica y debe quedar entallado a tu cuerpo.

Talla	XS	S		M		L		XL	
	34	36	38	40	42	44	46	48	50
Contorno de pecho	82	86	90	94	98	102	106	112	118
Contorno de cintura	64	66	70	74	78	82	86	94,5	101
Contorno de cadera	90	92	96	99	104	108	112	118	124

****Si estás entre 2 tallas echa un vistazo a la tabla de medidas de la prenda terminada.**

- 3 Recorta el patrón en papel siguiendo tu talla. Cada talla está representada con un tipo de línea y un color diferente. Mira a continuación las piezas necesarias:.

El patrón incluye 0,7 cm de margen de costura.

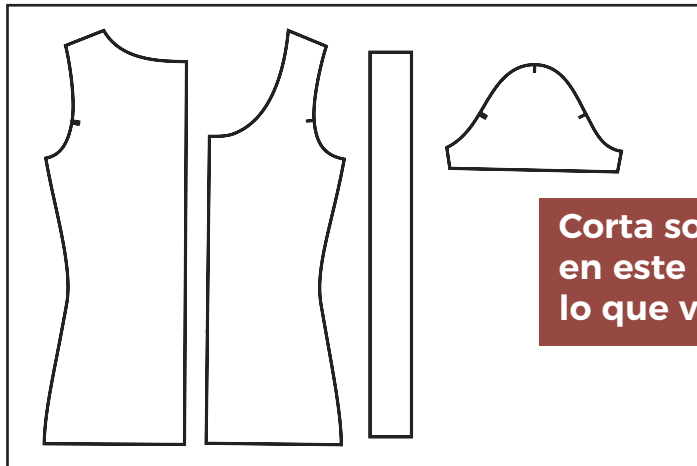

Corta solo la versión A (como en este ejemplo) o la B según lo que vayas a coser.

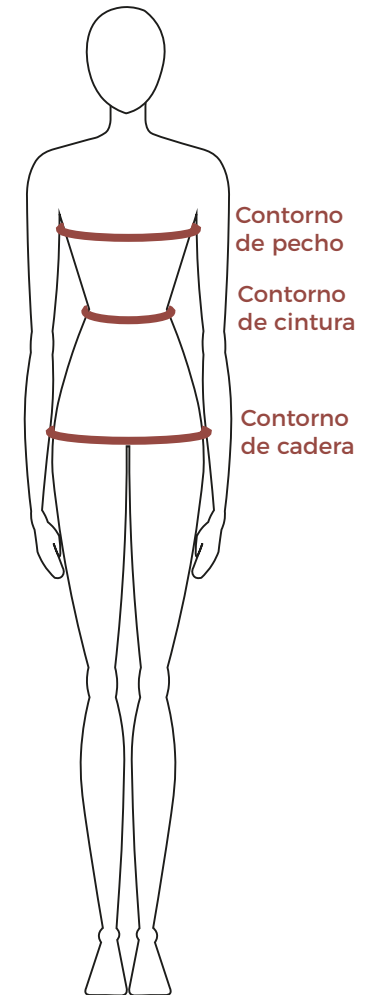

Medidas prenda terminada

Esta tabla muestra las medidas de la prenda (en cm) una vez terminada.

Si en el paso “Escoge tu talla” tienes duda sobre qué talla escoger puedes usar esta tabla que te facilitará la elección. También recuerda que siempre puedes adaptar los largos del patrón a tu gusto durante la confección.

IMPORTANTE: Este patrón es para tela muy elástica por lo que debe quedarte entallado al cuerpo.

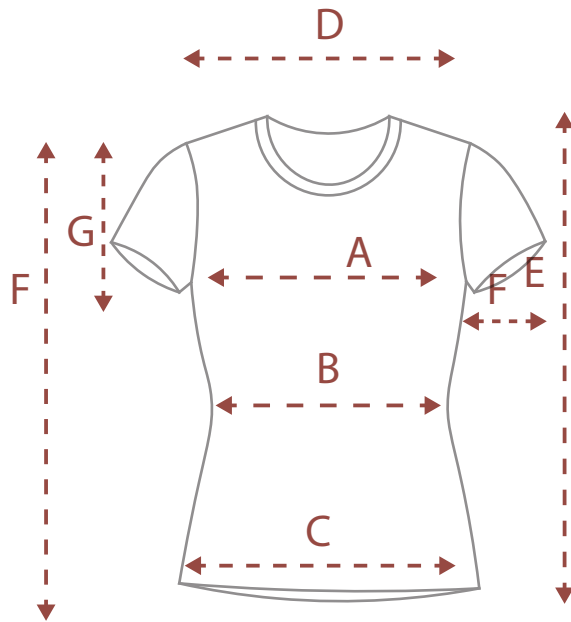

Talla	XS	S		M		L		XL	
	34	36	38	40	42	44	46	48	50
A. Contorno de pecho	87	90,5	94	97	102	107	112	117,5	123
B. Contorno cintura.	68	72	75,5	79	83	87	91	98	106
C. Contorno cadera	88	91	94	97	101	105	110	116	122
D. Distancia hombros	34	35	36	37	38	38,5	39,5	40	41
E. Largo blusa	50	51	52	53	54	55	56	57,5	59
F. Contorno brazo	26	28	30	32	33	34	35	39	42
G. Largo manga larga	59	59	60	60	61	61	61	61	62
G. Largo manga corta	15	16	17	18	19	19	19	20	21

Une el patrón

Primero imprime la página con el cuadrado de prueba (pág 1) y mide para comprobar que se ha impreso el tamaño correcto.

Puedes imprimir solo tu talla ya que el pdf tiene capas.

