



# Patrón Emily

Por Andrea Condés



	Talla
—————	34
—————	36
- - - - -	38
.....	40
-   -   -   -	42
- . - - - . - -	44
- . - - - . - -	46

## Material necesario



- Tijeras para cortar papel.
- Tijeras para cortar tela.



Tela (Punto jersey, lycra, spandex, poliéster, etc.)



Máquina de coser.

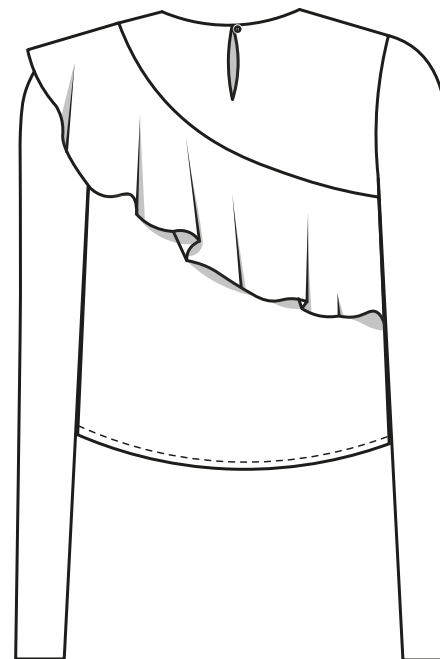
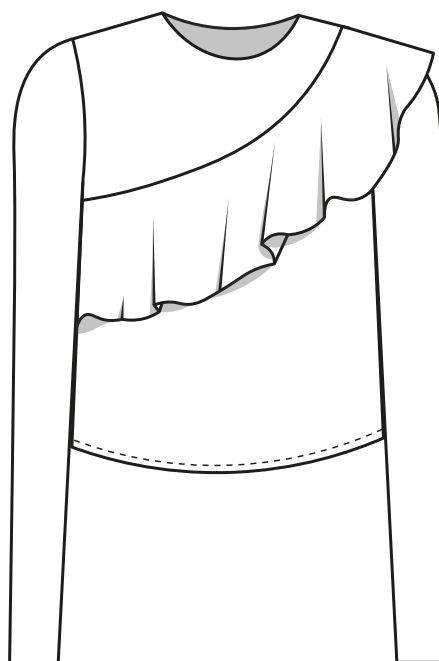

# Instrucciones

- 1 Imprime y une los folios siguiendo los números de izquierda a derecha.  
¡Este pdf tiene capas!  
Puedes imprimir solo tu talla.

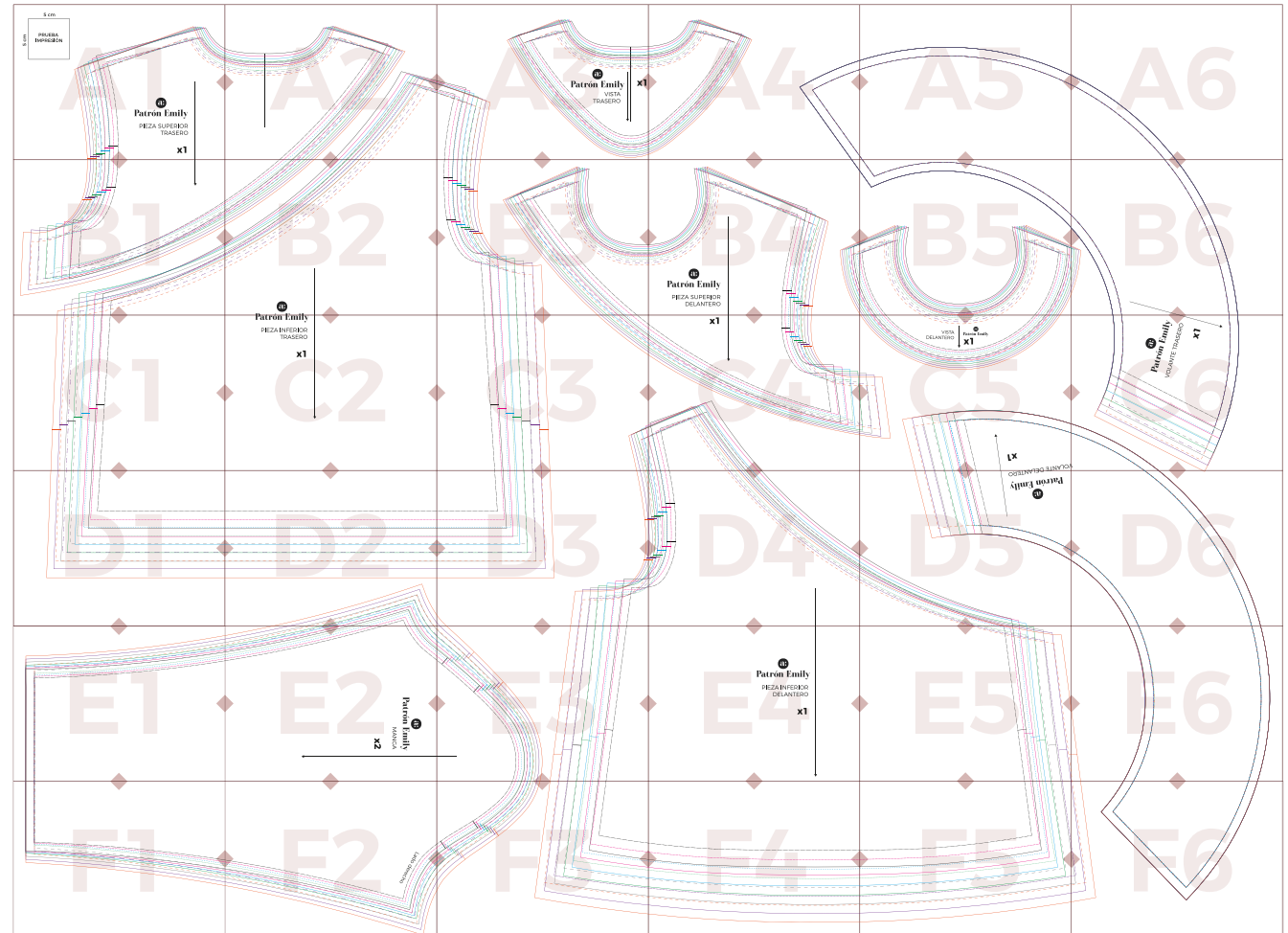
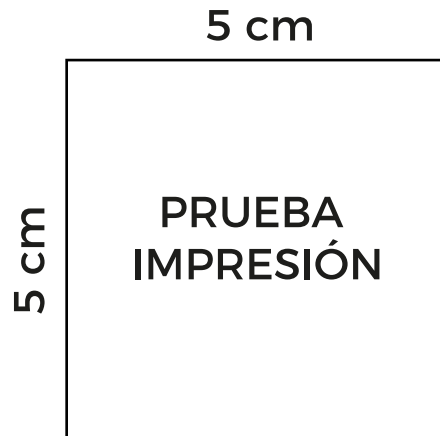

# Instrucciones

- 2 Escoge tu talla basándote en la siguiente tabla en cm. Para este diseño, lo mejor es basarse en el contorno de pecho.

\*¡AVISO! El cuerpo de este diseño no queda ajustado.

Talla	XS	S		M		L	
	34	36	38	40	42	44	46
Contorno de pecho	82	86	90	94	98	102	106
Contorno de cintura	64	66	70	74	78	82	86
Contorno de cadera	90	92	96	99	104	108	112

- 3 Recorta el patrón siguiendo tu talla. Debes cortar por las líneas **continuas**. Las líneas discontinuas están solo por si prefieres añadir el margen de costura directamente al cortar la tela.

\*¡AVISO! Los patrones tienen **1cm de margen de costura** por todo el contorno salvo el bajo del cuerpo que tiene 2cm.

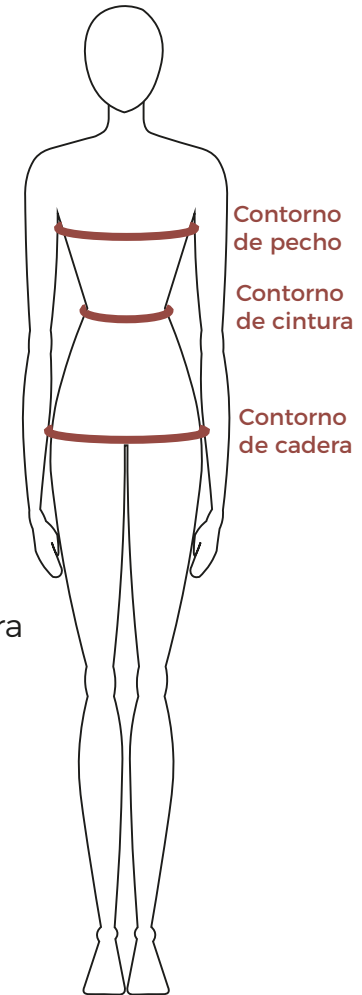
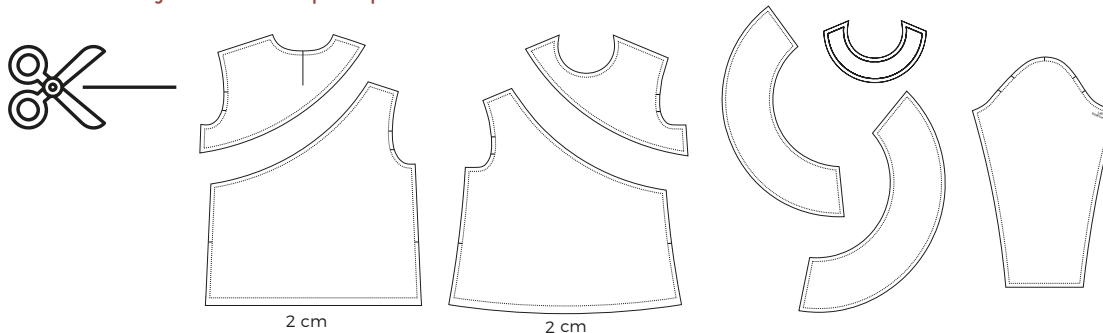

# Instrucciones

- 4 Ahora toca cortar la tela, aquí puedes ver el plano de corte. En este caso no doblaremos la tela por la mitad ya que las piezas se deben cortar en abierto. Cortaremos por el revés de la tela.

\*¡AVISO! Se recomienda usar **150 cm** (ancho de la tela) x **160 ó 170 cm** (largo de la tela).

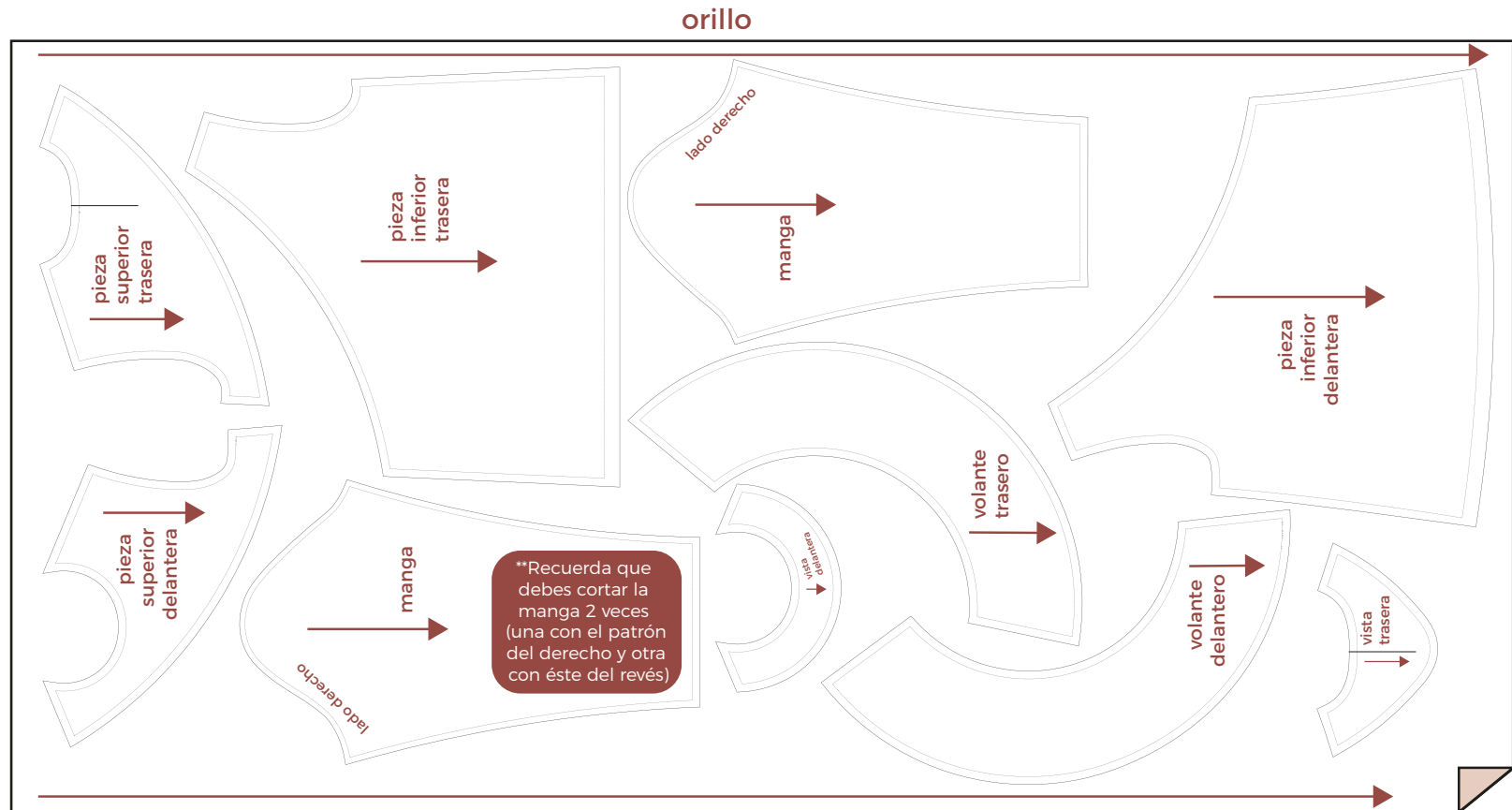

# Instrucciones

**5** ¡Toca empezar a coser! Aquí tienes el montaje paso a paso para que te resulte más fácil.

Aprovecha para rematar las costuras y que no se deshilache la tela

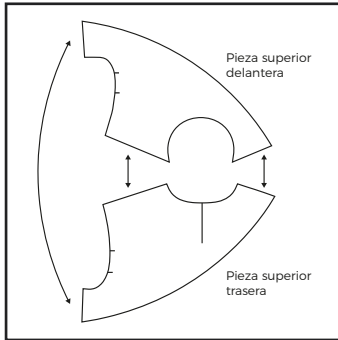

A. Une las 2 piezas superiores cosiendo **por el revés de las telas** los hombros y el lateral.

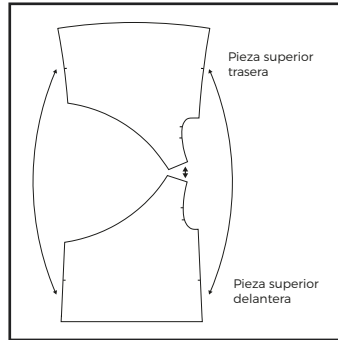

B. Une las 2 piezas inferiores cosiendo **por el revés de las telas** el hombro y los laterales.

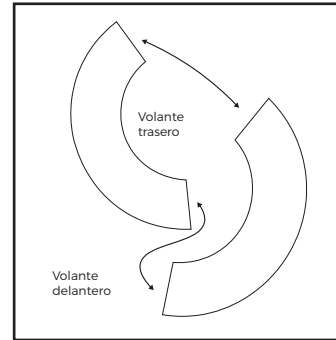

C. Une el volante delantero y trasero **por el revés** de ambas telas para que quede un único volante.

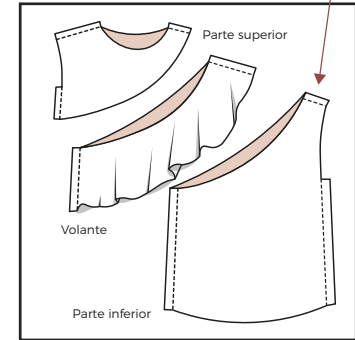

D. Debes tener listas estas 3 piezas por separado. Recuerda mantenerlas **por el revés**.

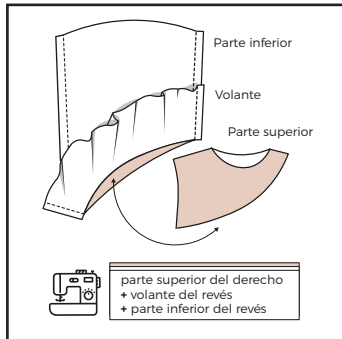

E. Vamos a unir las 3 piezas. Dale la vuelta a la pieza superior del cuerpo para ponerla del derecho. Después superpón el volante y la pieza inferior manteniéndolas del revés. Debes coser las 3 a la vez.

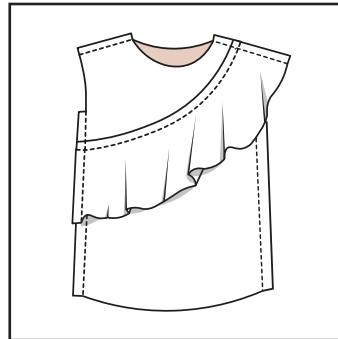

F. Damos la vuelta al cuerpo unido para dejarlo del revés.

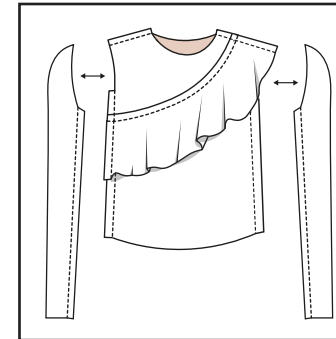

G. Cerramos las mangas cosiendo por el lado largo **del revés**. Después unimos las mangas al cuerpo **por el revés de las telas**.

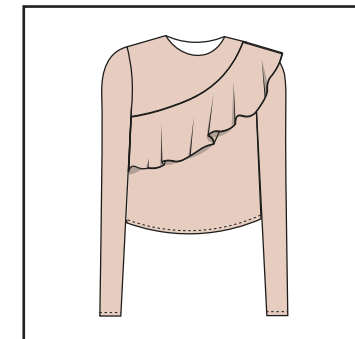

H. Solo quedan los bajos del cuerpo, volante y mangas. Puedes rematar el cuello usando el patrón de la vista que viene incluido o usando una cinta de bias, depende de tela que escojas y el resultado que quieras conseguir.

● Derecho de la tela